campus naturalis
AKADEMIE

Ab März 2022 neue Kurse und Preise! · neu 2022 · Bitte beachten Sie die aktuellen Informationen auf der Webseite

Die Akademie für Ganzheitliche Gesundheitsbildung

Studienprogramm

2021/22

Berlin · Essen · Frankfurt · Hamburg · Leipzig · München

»Es ist besser, sich selbst zu erobern, als tausend Schlachten zu gewinnen.
Dann ist der Sieg dein, er kann dir nicht genommen werden!«

▸ Buddhistische Weisheit

Zulassung AZAV GUTcert

dgkt Deutsche Gesellschaft für künstlerische Therapieformen e.V.

Registrierung beruflich Pflegender

Deutscher Dachverband für Psychotherapie e.V. www.dvp-ev.de DVP

BBGM Bundesverband Betriebliches Gesundheitsmanagement

Der Mittelstand. BVMW MITGLIEDSUNTERNEHMEN

AKKREDITIERT HESSEN Hessische Lehrkräfteakademie www.akkreditierung.hessen.de

DBVB Deutscher Bundesverband für Burnout-Prophylaxe und Prävention e.V.

SFU Sigmund Freud PrivatUniversität Berlin

akademie KRAFTWERK.

Menschen stärken, gemeinsam wachsen

Marc Sommer

In der campus naturalis AKADEMIE kommen seit 2004 Menschen aus dem Gesundheitsbereich zusammen, die sich fachlich weiterentwickeln wollen, die für sich eine neue berufliche oder persönliche Perspektive suchen oder einfach nur, einer inneren Stimme folgend, sich stärken und ihrem Leben einen neuen Impuls geben wollen.

Seit Jahrzehnten erfahren wir eine immer größere Resonanz auf unsere ganzheitliche Philosophie in der Gesundheitsbildung. Natürlich hängen Angebot und Nachfrage zusammen: Was für die Marktwirtschaft gilt, lässt sich auch auf neue Berufsfelder übertragen. So erfreuen sich Tätigkeiten im Sozial- und Gesundheitswesen deutschlandweit zunehmender Beliebtheit. Kein Wunder, gibt es doch immer mehr Menschen, die auf die fachliche Expertise von Therapeut*innen, Heilpraktiker*innen und/oder Pädagog*innen angewiesen sind. Das Verständnis dafür, dass unsere mentale, seelische Gesundheit mindestens genauso wichtig ist wie die körperliche, hat Einzug in unsere Gesellschaft erhalten.

Dabei ist das verbindende Element die ganzheitliche Philosophie des Campus, die die Weltgesundheitsorganisation WHO in ihrer Definition gut zum Ausdruck gebracht hat: »Gesundheit ist ein Zustand vollkommenen körperlichen, geistigen und sozialen Wohlbefindens und nicht allein das Fehlen von Krankheit und Gebrechen«.

Den Menschen als Ganzes zu begreifen, ihn mit Offenheit in dem System, in dem er lebt, zu verstehen und ihn zu stärken in einer sich immer schneller verändernden Welt, bedeutet eine wachsende Herausforderung. Und es erfordert Menschen, die mit Kompetenz und Leidenschaft Freude an dieser Aufgabe entwickeln. Ob es sich um Musiktherapie in der Demenz, Stressbewältigung und Burnoutprävention im Unternehmen oder auch die therapeutische Arbeit mit Kindern in persönlicher Not handelt – diesen Themen und vielem mehr widmen wir uns engagiert mit unseren praxiserfahrenen Dozent*innen.

Die campus naturalis AKADEMIE ist als Bildungsträger durch den Berliner Senat anerkannt, durch die GUTcert zertifiziert sowie Mitglied in zahlreichen Fachverbänden. Außerdem arbeiten wir nach dem Qualitätsmanagementsystem des Bundesverbandes der Träger beruflicher Weiterbildung e. V. In unserem Studienprogramm stellen wir Ihnen unsere Aus- und Weiterbildungen, Seminare und Kurzweiterbildungen vor.

Wir freuen uns darauf, Sie gemäß unserem Motto »Menschen stärken, gemeinsam wachsen« auf Ihrem Weg begleiten und unterstützen zu dürfen.

Seien Sie herzlich willkommen am Campus!

Marc Sommer
Geschäftsführender Gesellschafter
campus naturalis AKADEMIE

Inhaltsverzeichnis

Menschen stärken, gemeinsam wachsen

Inhaltsverzeichnis

Ihre Akademie

7 **Unsere Werte**

9 **Unsere Mission**

11 **Unsere Vision**

Ihre Aus- und Weiterbildungen

13 **Ihr Studium am Campus**

14 **Lernen am Campus**

16 **Ihr Weg zum Abschluss**

18 **Kreative Verfahren**
20 Kreativ-methodische Praxis
22 Kunsttherapeutische Praxis
24 Kunsttherapie
26 Musiktherapeutische Praxis
28 Musiktherapie
30 Tanz- und Bewegungstherapeutische Praxis
32 Tanz- und Bewegungstherapie
34 Theater- und Dramatherapeutische Praxis
36 Theater- und Dramatherapie
38 Farbenherbst

40 **Systemische Verfahren**
42 Systemische Beratung
44 Systemische Fachberatung Stressbewältigung und Burnout-Prophylaxe
46 Systemische Fachtherapie Stressbewältigung und Burnout-Prophylaxe
48 Stressbewältigung und Burnout-Prophylaxe – Kurzweiterbildung
50 Systemische Einzel-, Paar- und Familienberatung
52 Systemische Einzel-, Paar- und Familientherapie
54 Systemische Kinder- und Jugendberatung
56 Systemische Kinder- und Jugendtherapie
58 Systemik für Einsteiger*innen online

60 **Traumaverfahren**
62 Traumaberatung
64 Traumatherapie
66 Systemische Traumaberatung
68 Systemische Traumatherapie

70 **Ernährungsverfahren**
72 Ernährungsberatung
74 Ernährungstherapie
76 Systemische Ernährungsberatung
78 Systemische Ernährungstherapie

80 **Prävention und Wellness**
82 Aromapraxis
84 Yoga-Übungsleitung
86 Shiatsu- und Qigong-Praxis

88 **Training & Coaching**
90 Mentaltraining
91 Systemisches Mentaltraining

92 **Heilkunde**
94 Heilpraktiker*in für Psychotherapie
96 Vorbereitung Heilpraktiker*in Psychotherapie online

98 **Pädagogik**
100 Ausbildung: KEB Anwender*in
102 Ausbildung zur pädagogischen KEB Fachkraft
104 Ausbildung: KEB Trainer*in
106 Seminar: KEB-live-Praxis-Wochenende

108 **Praxisanleitung Pflege**
110 Behandlungspflege

25 % **Rabatt auf alle Seminare**
Nur gültig für Campus-Studierende

112 **Seminare: Prävention und Wellness**
114 Achtsamkeit und Meditation
115 Kursleitung Autogenes Training
116 Kursleitung Progressive Muskelentspannung
117 Stressdiagnostik: AVEM-Stresstest
118 Kursleitung Stressbewältigung

120 **Seminare: weitere Angebote**
122 Methodik und Didaktik
122 Anatomie und Physiologie
123 GebüH-Abrechnung fürHeilpraktiker*innen Psychotherapie
123 PrüfungsvorbereitungHeilpraktiker*innen Psychotherapie
124 Train the Trainer
124 KEB-live-Praxis Wochenende

126 **Seminare: Selbsterfahrung und Supervision**
128 Lehrtherapeutische Selbsterfahrung – Kreativtherapeutisch
128 Lehrtherapeutische Selbsterfahrung – Systemtherapeutisch
129 Lehrsupervision – Potenzialentwicklung

Campus Standorte

131 **Unsere Standorte**

132 **Unser Leitbild**

134 **Berlin**

136 **Essen**

138 **Frankfurt**

140 **Hamburg**

142 **Leipzig**

144 **München**

146 **Unser Team in der Zentrale**

147 **Anerkennungen**

148 **Ihre Dozenten und Dozentinnen**

151 **Impressum**

Ihre nächsten Schritte

154 **Ihr Weg zu uns**

155 **Finanzierung und Förderung**

157 **Häufige Fragen**

158 **AGB**

Referenzen

163 **Stimmen Teilnehmende und Absolvent*innen**

Anmeldung

166 **Anmeldeformular**

Bitte fragen Sie bei unseren Bildungsberater*innen nach aktuellen zusätzlichen Online-Angeboten oder informieren Sie sich auf unserer Webseite www.campusnaturalis.de

Wenn Sie einen ersten unverbindlichen Blick in den Campus werfen wollen, melden Sie sich online an zu einem unserer kostenfreien Schnupper-Workshops. Wir freuen uns auf Sie!

Wir sind auch auf Facebook, YouTube, Instagram, LinkedIn und XING zu finden.

Zur Anmeldung zum Newsletter geht es hier: https://www.campusnaturalis.de/#newsletter-anmeldung

Ihre Akademie

Angebot bedient Nachfrage: Was für die Marktwirtschaft gilt, lässt sich auch auf neue Berufsfelder übertragen. So erfreuen sich Tätigkeiten im Sozial- und Gesundheitswesen deutschlandweit zunehmender Beliebtheit. Kein Wunder, gibt es doch immer mehr Menschen, die auf die fachliche Expertise von Therapeut*innen, Heilpraktiker*innen Psychotherapie angewiesen sind. Das Verständnis dafür, dass unsere mentale, seelische Gesundheit mindestens genauso wichtig ist wie die körperliche, hat Einzug in unsere Gesellschaft erhalten.

Die campus naturalis AKADEMIE ist ein überkonfessionelles Aus- und Weiterbildungsinstitut der Ganzheitlichen Gesundheitsbildung. Wir bieten innovative, qualitätsbewusste Erwachsenenbildung und unterstützen Menschen bei der Verwirklichung ihrer individuellen Ziele.

»Gehe nicht, wohin der
Weg führen mag, sondern
dorthin, wo kein Weg ist,
und hinterlasse eine Spur.«
▸ Jean Paul, 1763–1825
Schriftsteller

Unsere Werte

Wir denken und handeln ganzheitlich, qualitätsorientiert, engagiert und authentisch.

»Das Schwierigste ist die Entscheidung zu handeln, der Rest ist nur Hartnäckigkeit.«

▸ **Amelia Earhart, 1897–1937**
Pilotin

Unsere Mission

Arbeiten, um Rechnungen zu bezahlen und Kredite zu tilgen. Geld zu verdienen ist (überlebens-)notwendig, jedoch geht vielen Menschen dabei die Sinnhaftigkeit verloren. Die campus naturalis AKADEMIE unterstützt Sie mit kreativen, systemischen und körperorientierten Methoden dabei, Ihre Berufung zum Beruf zu machen. Wir befähigen Sie dazu, anderen Menschen und sich selbst ein gesundes und erfülltes Leben zu sichern. Wir schaffen eine Atmosphäre, in der es möglich ist, sich frei zu entfalten, sich weiterzuentwickeln und zu verwirklichen. Unsere ganzheitlichen Gesundheitsausbildungen bieten langfristige berufliche Perspektiven. Damit leisten wir unseren Beitrag in einer Gesellschaft, in der die Erhaltung der Gesundheit eine der größten Herausforderungen der nächsten Jahrzehnte ist. Unter Gesundheit verstehen wir die Balance zwischen Körper, Geist und Seele und betrachten das Wissen darüber als höchstes Gut.

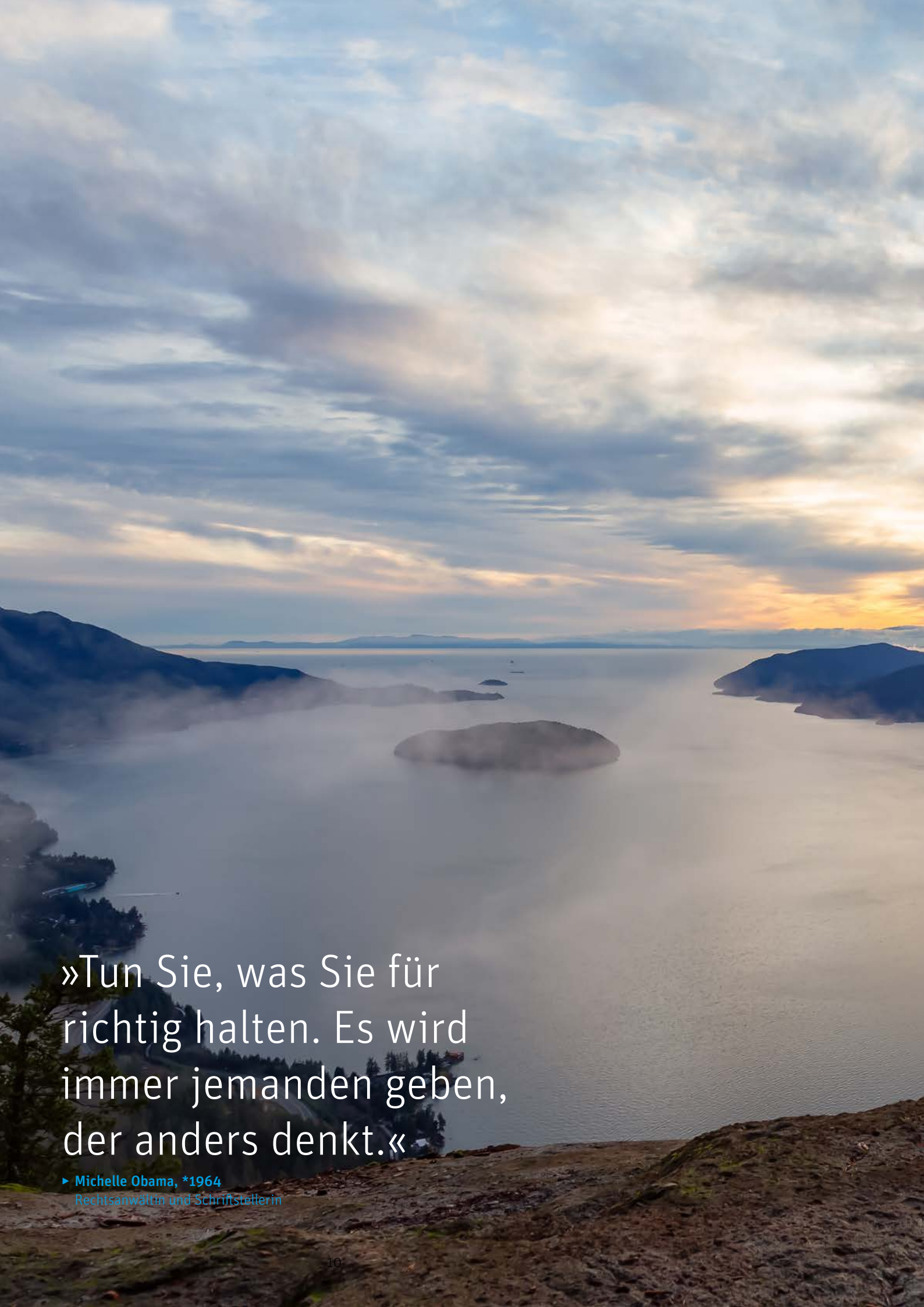

»Tun Sie, was Sie für richtig halten. Es wird immer jemanden geben, der anders denkt.«

▸ **Michelle Obama, *1964**
Rechtsanwältin und Schriftstellerin

Unsere Vision

Als die Akademie für Ganzheitliche Gesundheitsbildung sind wir ein Campus, der Menschen begleitet, erfüllt und erfolgreich macht.

Ihre Aus- und Weiterbildungen

Unser Bildungsangebot richtet sich an Erwachsene, die sich im Sozial- und Gesundheitsbereich aus- und weiterbilden möchten. Mit diesem Angebot befinden wir uns am Puls der Zeit und knüpfen an den wachsenden Bedarf an qualifizierten Fachkräften aus dem Sozial- und Gesundheitswesen an.

Ihr Studium am Campus

Ihre Akademie:
Vielfalt, Praxisorientierung und der Blick auf das große Ganze
Die campus naturalis AKADEMIE wurde im Jahr 2004 als privates Ausbildungszentrum gegründet. Das Anliegen war von Beginn an die Vermittlung einer Ganzheitlichen Gesundheitsbildung. Aufgrund der positiven Resonanz wuchs die Zahl der Studierenden recht zügig, so dass nach Berlin weitere Campus-Standorte eröffnet wurden. Auf den Campus München (2006) folgten sukzessive die Akademiestandorte Frankfurt am Main (2008), Hamburg (2010), Leipzig (2015) und zu unserem 15-jährigen Jubiläum auch der sechste Standort in Essen (2019). Neu hinzugekommen ist der Online-Campus, der seit 2020 ausgewählte Kurse und / oder Kurseinheiten im digitalen Klassenzimmer der Akademie möglich macht.

Die Menschen am Campus:
Ihre Dozentinnen und Dozenten
Ihre Lehrenden werden sorgfältig ausgewählt und zeichnen sich durch hohe Fach- und Sozialkompetenz sowie durch ein überdurchschnittliches Engagement aus. Dabei achten wir bei der Auswahl unserer Lehrkräfte besonders auf Praxiserfahrung und die Fähigkeit, Inhalte integral zu vermitteln. Die Qualität unserer Lehrveranstaltungen sichern wir durch konstante Evaluation ab.

Ihre Studienkolleginnen und -kollegen
Sie begegnen am Campus Menschen mit vielfältigem Hintergrund und unterschiedlichsten Biografien. Dazu gehören sowohl erfahrene Fachkräfte aus dem Gesundheitsbereich, die ihr Wissen und ihre Kompetenzen vertiefen möchten, als auch Quereinsteiger*innen, die für sich entschieden haben, aus ihrer Berufung einen Beruf zu machen. Sie alle verbindet das Ziel, weiter zu wachsen und ihrem ganz persönlichen Lebenskompass zu folgen.

Ihr Campus Team
Jeder Mensch ist anders, und das ist auch gut so! Entsprechend dem humanistischen Ideal möchten wir Menschen individuell dabei unterstützen, ihre Ressourcen zu entdecken, zu fördern und weiterzuentwickeln. Dabei legen wir Wert auf Akzeptanz, Toleranz und Chancengleichheit. Wir verstehen uns als eine lernende Einrichtung, die mit Offenheit auf veränderte Bedingungen des Arbeitsmarktes und der Bildungsarbeit reagiert und somit Bildungsinhalte laufend weiterentwickelt und den aktuellen Herausforderungen entsprechend gestaltet.

Unterrichtszeiten
Sie können alle unsere Aus- und Weiterbildungen sowie Seminare berufsbegleitend belegen. Die Aus- und Weiterbildungsgänge sind so kompakt wie möglich angelegt, um allen die Teilnahme zu ermöglichen. Präsenzphasen werden zusätzlich genutzt durch Praxisstunden, Kleingruppenarbeit und Übungen.

Neben reinen Online-Kursen halten wir abhängig von der pandemischen Lage, Präsenz-Kurse auch online ab. Bitte informieren Sie sich darüber bei unserer Bildungsberatung oder an Ihrem Standort.

Lernen am Campus

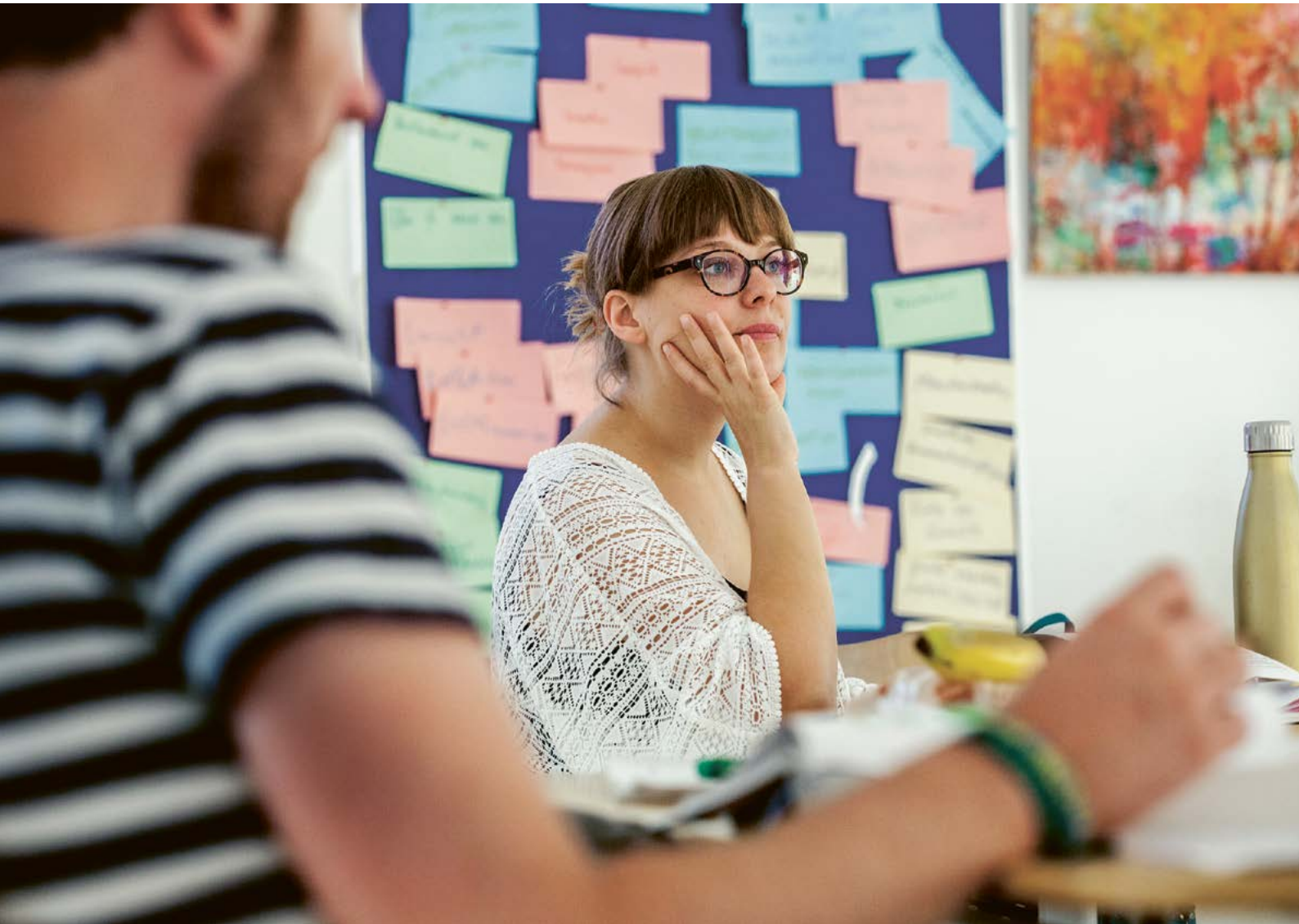

Unser Lehrpersonal
Durch unsere praxiserfahrenen Dozierenden stellen wir sicher, dass professionelles Wissen für Ihren beruflichen Erfolg vermittelt wird. Die Kombination aus theoretischer und praktischer Wissensvermittlung verspricht einen unmittelbaren Lernerfolg der Teilnehmenden. Dabei profitieren Sie von der jahrelangen, fachlichen Erfahrung unserer Dozentinnen und Dozenten, die ein wichtiger Grundstein aller Aus- und Weiterbildungen ist. Durch hohe Fach- und Sozialkompetenz sowie überdurchschnittliches Engagement setzen sie so unseren ganzheitlichen Ansatz in die Realität um.

Zusammenspiel von Theorie und Praxis
»Übung macht den Meister«, ein Sprichwort, das viel Weisheit in sich birgt. In (Hoch-)Schulen steht der Frontalunterricht schon lange in der Kritik, und das hat einen Grund, denn: Erfahrungen, die wir praktisch machen, prägen sich deutlich besser in unser Gedächtnis ein als theoretische Informationen, die wir nur hören.

Wie beim Fahrradfahren verlernen Sie das einmal Erlebte oder Getane nicht wieder. Theorie und Praxis sind der Schlüssel zum Erfolg, darum setzen wir auf intensive praktische Umsetzungen, die von unseren ausgebildeten Fachkräften begleitetet werden in Form von Übungssequenzen sowie Praxisstunden. Der Unterricht mit Schwerpunkt Praxis wird gemäß den Hygienemaßnahmen und regionalen Schutzmaßnahmen durchgeführt.

Supervision und Selbsterfahrung
Lernen Sie sich selbst besser kennen! Insbesondere die Selbsterfahrung lässt Sie wachsen: indem Sie das, was Sie später anwenden und weitergeben möchten, zunächst einmal selbst erfahren, ermöglicht sich Ihnen ein verantwortungsvoller Einstieg in die lebendige Praxis aller bei uns erlernten Methoden. Im Mittelpunkt der Supervision steht die Reflexion der Arbeitsbeziehungen zwischen dem Therapierenden oder der Fachkraft und den Klient*innen. So können das eigene Handeln im beruflichen Kontext überprüft und Entscheidungs- sowie Konfliktsituationen erprobt werden. Zudem werden Sie in der Rolle der professionell Helfenden gestärkt und entwickeln die eigene Herangehens- und Arbeitsweise weiter.

Ihr Weg zum Abschluss

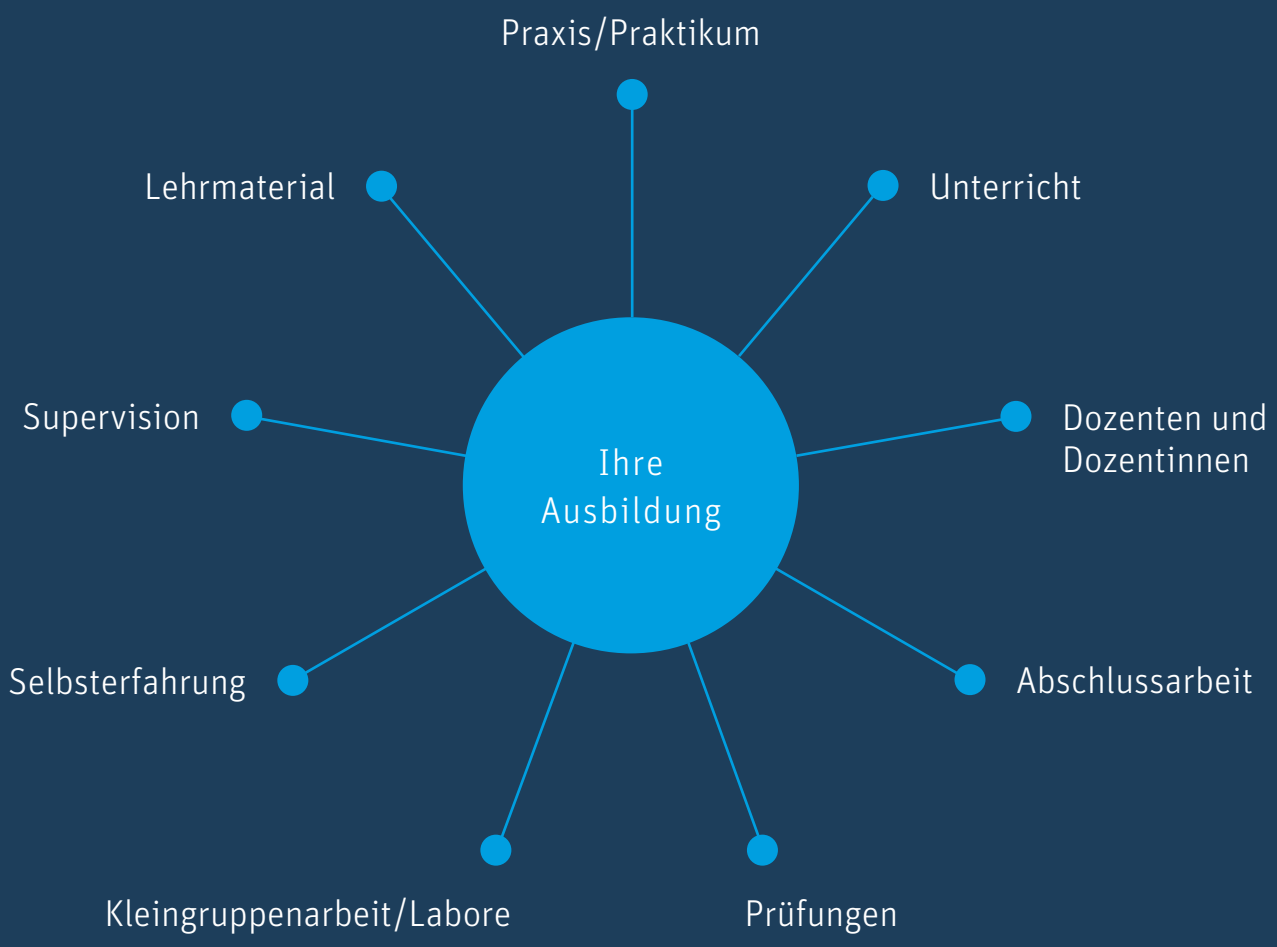

Das Ausbildungssystem ist modular aufgebaut. Um einen zertifizierten Abschluss zu erlangen, muss ein Modul oder eine Kombination von Modulen erfolgreich abgeschlossen werden. Ein Modul kann eine eigenständige Ausbildung (mit Abschluss) sein oder ein Baustein für eine umfangreichere Ausbildung.

Ein Beispiel: Für den Abschluss »Systemische Traumatherapie« sind folgende Kurse notwendig: »Systemische/r Berater*in«, »Traumaberater*in« und »Heilpraktiker*in Psychotherapie«.

Die Kombinationsmöglichkeiten sind vielfältig. Wir bieten Ihnen **Online-Kurse wie auch Präsenzveranstaltungen** an unseren Standorten an. Am besten besprechen Sie das ausführlich in Ihrem persönlichen Beratungstermin, den Sie über die 0800 322 44 99 kostenfrei vereinbaren können – telefonisch, per Zoom oder auch direkt am Standort.

Jedes Modul besteht aus verschiedenen Einheiten (Unterricht, Praktikum, Kleingruppe, Prüfungen u. a.). Eine aktuelle **Zertifizierungstabelle**, die eine Übersicht über die Zusammensetzung der Kurse für Ihre gewünschte Ausbildung gibt, liegt im gedruckten Katalog als Einleger bei. Sollte sie fehlen, schreiben Sie gerne eine E-Mail an info@campusnaturalis.de, oder rufen Sie uns an unter der kostenlosen Hotline 0800 322 44 99. Sie können die Zertifizierungstabelle auch auf unserer Webseite www.campusnaturalis.de in den Ausbildungs-Eckdaten digital runterladen.

Modularer Aufbau Beispiel:

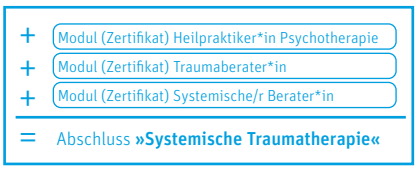

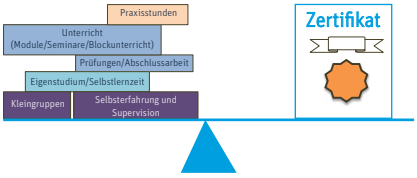

Aufbau unserer Ausbildungen

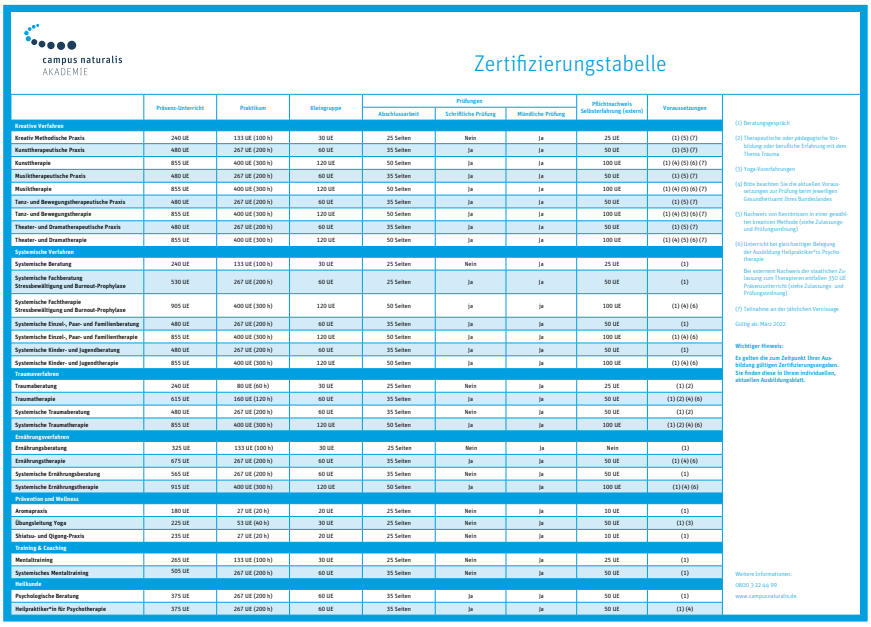

campus naturalis AKADEMIE

Zertifizierungstabelle

	Präsenz-Unterricht	Praktikum	Kleingruppe	Prüfungen: Abschlussarbeit	Prüfungen: Schriftliche Prüfung	Prüfungen: Mündliche Prüfung	Pflichtnachweis Selbsterfahrung (extern)	Voraussetzungen
Kreative Verfahren								
Kreative Methodische Praxis	240 UE	133 UE (100 h)	30 UE	25 Seiten	Nein	Ja	25 UE	(1) (5) (7)
Kunsttherapeutische Praxis	480 UE	267 UE (200 h)	60 UE	35 Seiten	Ja	Ja	50 UE	(1) (5) (7)
Kunsttherapie	855 UE	400 UE (300 h)	120 UE	50 Seiten	Ja	Ja	100 UE	(1) (4) (5) (6) (7)
Musiktherapeutische Praxis	480 UE	267 UE (200 h)	60 UE	35 Seiten	Ja	Ja	50 UE	(1) (5) (7)
Musiktherapie	855 UE	400 UE (300 h)	120 UE	50 Seiten	Ja	Ja	100 UE	(1) (4) (5) (6) (7)
Tanz- und Bewegungstherapeutische Praxis	480 UE	267 UE (200 h)	60 UE	35 Seiten	Ja	Ja	50 UE	(1) (5) (7)
Tanz- und Bewegungstherapie	855 UE	400 UE (300 h)	120 UE	50 Seiten	Ja	Ja	100 UE	(1) (4) (5) (6) (7)
Theater- und Dramatherapeutische Praxis	480 UE	267 UE (200 h)	60 UE	35 Seiten	Ja	Ja	50 UE	(1) (5) (7)
Theater- und Dramatherapie	855 UE	400 UE (300 h)	120 UE	50 Seiten	Ja	Ja	100 UE	(1) (4) (5) (6) (7)
Systemische Verfahren								
Systemische Beratung	240 UE	133 UE (100 h)	30 UE	25 Seiten	Nein	Ja	25 UE	(1)
Systemische Fachberatung Stressbewältigung und Burnout-Prophylaxe	530 UE	267 UE (200 h)	60 UE	25 Seiten	Ja	Ja	50 UE	(1)
Systemische Fachtherapie Stressbewältigung und Burnout-Prophylaxe	905 UE	400 UE (300 h)	120 UE	50 Seiten	Ja	Ja	100 UE	(1) (4) (6)
Systemische Einzel-, Paar- und Familienberatung	480 UE	267 UE (200 h)	60 UE	35 Seiten	Ja	Ja	50 UE	(1)
Systemische Einzel-, Paar- und Familientherapie	855 UE	400 UE (300 h)	120 UE	50 Seiten	Ja	Ja	100 UE	(1) (4) (6)
Systemische Kinder- und Jugendberatung	480 UE	267 UE (200 h)	60 UE	35 Seiten	Ja	Ja	50 UE	(1)
Systemische Kinder- und Jugendtherapie	855 UE	400 UE (300 h)	120 UE	50 Seiten	Ja	Ja	100 UE	(1) (4) (6)
Traumaverfahren								
Traumaberatung	240 UE	80 UE (60 h)	30 UE	25 Seiten	Nein	Ja	25 UE	(1) (2)
Traumatherapie	615 UE	160 UE (120 h)	60 UE	35 Seiten	Ja	Ja	50 UE	(1) (2) (4) (6)
Systemische Traumaberatung	480 UE	267 UE (200 h)	60 UE	35 Seiten	Nein	Ja	50 UE	(1) (2)
Systemische Traumatherapie	855 UE	400 UE (300 h)	120 UE	50 Seiten	Ja	Ja	100 UE	(1) (2) (4) (6)
Ernährungsverfahren								
Ernährungsberatung	325 UE	133 UE (100 h)	30 UE	25 Seiten	Nein	Ja	Nein	(1)
Ernährungstherapie	675 UE	267 UE (200 h)	60 UE	35 Seiten	Ja	Ja	50 UE	(1) (4) (6)
Systemische Ernährungsberatung	565 UE	267 UE (200 h)	60 UE	35 Seiten	Nein	Ja	50 UE	(1)
Systemische Ernährungstherapie	915 UE	400 UE (300 h)	120 UE	50 Seiten	Ja	Ja	100 UE	(1) (4) (6)
Prävention und Wellness								
Aromapraxis	180 UE	27 UE (20 h)	20 UE	25 Seiten	Nein	Ja	10 UE	(1)
Übungsleitung Yoga	225 UE	53 UE (40 h)	30 UE	25 Seiten	Nein	Ja	50 UE	(1) (3)
Shiatsu- und Qigong-Praxis	235 UE	27 UE (20 h)	20 UE	25 Seiten	Nein	Ja	10 UE	(1)
Training & Coaching								
Mentaltraining	265 UE	133 UE (100 h)	30 UE	25 Seiten	Nein	Ja	25 UE	(1)
Systemisches Mentaltraining	505 UE	267 UE (200 h)	60 UE	35 Seiten	Nein	Ja	50 UE	(1)
Heilkunde								
Psychologische Beratung	375 UE	267 UE (200 h)	60 UE	35 Seiten	Ja	Ja	50 UE	(1)
Heilpraktiker*in für Psychotherapie	375 UE	267 UE (200 h)	60 UE	35 Seiten	Ja	Ja	50 UE	(1) (4)

(1) Beratungsgespräch

(2) Therapeutische oder pädagogische Vorbildung oder berufliche Erfahrung mit dem Thema Trauma

(3) Yoga-Vorerfahrungen

(4) Bitte beachten Sie die aktuellen Voraussetzungen zur Prüfung beim jeweiligen Gesundheitsamt Ihres Bundeslandes

(5) Nachweis von Kenntnissen in einer gewählten kreativen Methode (siehe Zulassungs- und Prüfungsordnung)

(6) Unterricht bei gleichzeitiger Belegung der Ausbildung Heilpraktiker*in Psychotherapie.

Bei externem Nachweis der staatlichen Zulassung zum Therapieren entfallen 350 UE Präsenzunterricht (siehe Zulassungs- und Prüfungsordnung)

(7) Teilnahme an der jährlichen Vernissage

Gültig ab: März 2022

Wichtiger Hinweis:

Es gelten die zum Zeitpunkt Ihrer Ausbildung gültigen Zertifizierungsangaben. Sie finden diese in Ihrem individuellen, aktuellen Ausbildungsblatt.

Weitere Informationen:
0800 3 22 44 99
www.campusnaturalis.de

Wichtiger Hinweis
Wir geben einen Rabatt von 5 %, wenn Sie einen Ausbildungsgang mit ergänzendem Abschluss zum/zur Heilpraktiker*in Psychotherapie wählen.

Kreative Verfahren

20 Kreativ-methodische Praxis

22 Kunsttherapeutische Praxis

24 Kunsttherapie

26 Musiktherapeutische Praxis

28 Musiktherapie

30 Tanz- und Bewegungstherapeutische Praxis

32 Tanz- und Bewegungstherapie

34 Theater- und Dramatherapeutische Praxis

36 Theater- und Dramatherapie

Wichtig: Bitte beachten Sie die **Zertifizierungstabelle** – siehe »Ihr Weg zum Abschluss« Seite 16. Fragen dazu beantwortet Ihnen unsere Bildungsberatung jederzeit.

Informationen zu unseren Anerkennungen finden Sie auf Seite 147.

Kreativ-methodische Praxis

Abschluss
Nach bestandener Prüfung erhalten Sie das folgende Zertifikat:

- **Kreativ-methodische/r Praktiker*in**

Ausbildungsdauer
ca. 1 Jahr

Teilnahmevoraussetzungen
siehe Zertifizierungstabelle

Studiengebühr (MwSt befreit)
3.375 Euro Einmalzahlung
In der Studiengebühr sind die Einschreibegebühr, Lernmittel, Fachbücher, Reader und alle mündlichen und schriftlichen Prüfungen enthalten.

Ratenzahlung möglich
900 Euro Anzahlung
+ 12 × 239 Euro Ratenzahlung
Die Ratenzahlung ist nur mit gültiger Einzugsermächtigung möglich.

Ihre berufliche Perspektive
Mit dieser Ausbildung legen Sie die Grundlage vieler Handlungsfelder und bereiten sich fundiert auf eine Umsetzung kreativer Methoden im pädagogischen oder therapeutischen Kontext vor. Aufbauend dazu können Sie mit weiteren Schwerpunkten Ihre Basisausbildung intensivieren.

Fortbildungspunkte
Für diese Weiterbildung vergibt die RbP (Registrierung beruflich Pflegender GmbH) 25 Fortbildungspunkte.

Kunst, Musik und Gespräche bieten die Möglichkeit, uns Menschen tiefgreifend zu verändern. Besonders in der Psychotherapie werden seit vielen Jahren unterschiedliche kreative Methoden und Praktiken erfolgreich angewandt: Verarbeitungsprozesse werden angestoßen, Erkrankungen sogar ganz überwunden. Im kreativen Basisjahr erfahren Sie alles rund um die Grundlagen der Tiefenpsychologie und die unterschiedlichen kreativen Verfahren. Werden Sie mit campus naturalis kreativ methodische Praktiker*in!

Was kreative Therapien leisten können
Kreative Methoden unterstützen Heilungsprozesse in der Psychotherapie schon seit vielen Jahren. Und das ist, wie wir beispielsweise anhand der wachsenden Zahl an psychischen Erkrankungen und Fehltagen in Unternehmen sehen können, in der heutigen Zeit extrem notwendig. Sich selbst kreativ ausdrücken und dadurch neue Blickwinkel auf Situationen, Konflikte oder unbewusste Probleme zu erlangen, das kann vielen Klient*innen helfen, einen Weg aus ihrer Krankheit zu finden.

Die zentrale Grundlage der Tiefenpsychologie ist in allen Methoden die jeweilige Persönlichkeit. Kunst, Musik, Tanz oder Theater, Drama schaffen Brücken der Verständigung zwischen dem Selbst- und Sinnbild. Im kreativen Dialog zwischen Klient*innen und Psychotherapeut*in können Veränderungsprozesse gezielt angestoßen sowie neue Blickwinkel erfahrbar gemacht werden.

Das kreative Basisjahr an der campus naturalis AKADEMIE
Das kreative Basisjahr bietet Ihnen innerhalb von ca. einem Jahr einen Überblick über die Grundlagen der Tiefenpsychologie sowie der kreativen Anwendungsgebiete. Dazu werden die unterschiedlichsten Fachbereiche und einzelne Elemente verschiedener Praktiken betrachtet:

- Kunsttherapie-Ausbildung: Grundlagen der Formenlehre, verschiedene Techniken von Malerei bis Plastik
- Ausbildung Tanz- und Bewegungstherapie: Bewegung in der Gruppe und alleine, Grundlagen des körperlichen Ausdrucks durch Bewegung
- Ausbildung Musiktherapie: Grundlagen zum Heilen mit Klängen, verschiedene Ansätze
- Ausbildung Theater- und Dramatherapie: unterschiedliche Methoden der darstellenden Therapie
- Tiefenpsychologische Grundlagen: von der Wahrnehmungspsychologie bis C.G. Jung
- Neben den Grundlagen-Einblicken in die unterschiedlichen kreativen Verfahren und tiefenpsychologische Verhaltenstherapien bekommen Sie während des Basisjahres ebenfalls fundierte Kenntnisse zu den wichtigsten psychotherapeutischen Lehren und Praktiken an die Hand
- Kommunikation und Gesprächsführung: Wahrnehmungspsychologische Grundsätze
- Therapeutische und u. a. auch pädagogische Prozesse: Gruppendynamik, Therapieplanung, Gesprächsführung, Ethik
- C.G. Jungs analytische Psychologie: Archetypen und Mandalas, Traumdeutung bis hin zu therapeutischen Veränderungsprozessen

Daneben werden unterschiedliche interdisziplinäre Ansätze und Erkenntnisse der Psychoanalyse vermittelt. Die kreative Ausbildung stellt damit die Basis für weitere Methodenausbildungen in unterschiedlichen tiefenpsychologisch fundierten Psychotherapie-Bereichen dar.

Auf Gruppen oder Einzelpersonen perfekt eingehen können

Mit den Grundlagen der Tiefenpsychotherapie, die Sie innerhalb des kreativen Basisjahres lernen und anhand von praktischen Übungen, die Sie machen werden, sind Sie auf Ihre Arbeit im Zusammenspiel mit Gruppen oder Einzelpersonen perfekt vorbereitet. Wählen Sie nach der einjährigen Basis-Ausbildung als Vertiefung Ihren weiteren Schwerpunkt, und lernen Sie, wie Sie Menschen mit kreativen Methoden helfen können, ihren eigenen Weg und Ausdruck zu finden, der heilende Wirkung haben kann.

Wie werde ich Kreativ-methodische/r Praktiker*in?

Um Kreativ-methodische/r Praktiker*in zu werden, müssen Sie mit einer Ausbildungsdauer von etwa einem Jahr rechnen. Die Unterrichtseinheiten finden in Gruppen und in fokussierten Schwerpunktseminaren statt. Sie werden betreut von unseren erfahrenen Teams am Standort.

Kunsttherapeutische Praxis

Abschluss
Nach bestandener Prüfung erhalten Sie das folgende Zertifikat:

- **Kunsttherapeutische/r Praktiker*in**
- **Kreativ Methodische/r Praktiker*in**

Ausbildungsdauer
ca. 1,5 Jahre

Teilnahmevoraussetzungen
siehe Zertifizierungstabelle

Studiengebühr (MwSt befreit)
5.995 Euro Einmalzahlung
In der Studiengebühr sind die Einschreibegebühr, Lernmittel, Fachbücher, Reader und alle mündlichen und schriftlichen Prüfungen enthalten.

Ratenzahlung möglich
900 Euro Anzahlung
+ 24 × 235 Euro Ratenzahlung
Die Ratenzahlung ist nur mit gültiger Einzugsermächtigung möglich.

Ihre Berufliche Perspektive
Kunsttherapeutische Praktiker*innen arbeiten in sozialen Einrichtungen und Zentren, in der Heilpädagogik, in integrativen Einrichtungen, psychosozialen Einrichtungen ambulanten Praxen und bei Betreuungsdiensten.

Hinweis
Wir sind Mitglied im DGKT (Deutsche Gesellschaft für künstlerische Therapieformen e.V.).

Machen Sie Ihre Leidenschaft zur Kunst zum Beruf, und absolvieren Sie an der campus naturalis AKADEMIE Ihre Kunsttherapeutische Praxisausbildung! Die Kunsttherapeutische Praxis ist ein seit vielen Jahren bewährtes und anerkanntes Verfahren. Als Anwender*in erlernen Sie durch diese Ausbildung- und/oder Weiterbildung eine Methode, um Interaktionen und nonverbale Kommunikation mittels künstlerischer Prozesse anzustoßen.

Wie hilft die Kunsttherapeutische Praxis?

Die Kunsttherapie arbeitet mit allen Mitteln der gestalterischen Methoden, von der Erstellung spontaner Stimmungsbildern auf Papier bis hin zum Schaffen von Plastiken oder Skulpturen. Als tiefenpsychologische Methode gibt die Kunsttherapie die Gelegenheit, tiefgreifende Prozesse anzuregen, um neue positive Sichtweisen und Veränderungen auf den eigenen vergangenen und den zukünftigen Lebenslauf zu entwickeln.

Kreativer Ausdruck in der Gruppe

Neben der gezielten Selbsterfahrung und -wahrnehmung ist ein weiteres wichtiges Feld in der Kunsttherapeutischen Praxisausbildung die Arbeit auf der Beziehungsebene. Ob kunsttherapeutisch in der Interaktion mit der Klient*in oder in der Gruppe – Kreativität ist immer Ausdruck unserer Art, mit uns selbst und mit unserer Umwelt umzugehen. Der Mensch erlebt sich in der Kunsttherapie im Sozialen. So können wertvolle Erkenntnisse gewonnen werden. Aber nicht nur das: Im Kreativen kann vorgelebt werden, wie Veränderungen durch ein Umdenken gelingen können. Arbeiten Sie mit, einen sicheren Raum zu schaffen, in dem Sie anderen Menschen helfen, wieder zu sich zu finden.

Kunsttherapeutische Praxis-Ausbildung: Schwerpunkte

Die therapeutische Ausbildung in der kunst- und kreativ-therapeutischen Praxis ist tiefenpsychologisch fundiert und hat ihren Schwerpunkt im künstlerischen Prozess. Sie orientiert sich an der Lehre C.G. Jungs sowie interdisziplinären Methoden der kreativen Verfahren. Damit ist sie den Gestaltungstherapien zuzuordnen. Sie arbeitet primär mit Malerei und Plastiken und Skulpturen, es wird aber begleitend immer auch der Ausdruck anderer künstlerischer Aus-drucksformen wie Musik, Tanz, Theater und Sprache einbezogen. Mit unserer Aus- und Weiterbildung zum/zur Kunsttherapeutischen Praktiker*in können Sie ihre eigene Spezifikation in der Kunst finden und mit einfließen lassen.

Wie werde ich Kunsttherapeutische/r Praktiker*in?

Um Kunsttherapeutische/r Praktiker*in zu werden, müssen Sie mit einer Ausbildungsdauer von ca. 1,5 Jahren rechnen. An der campus naturalis AKADEMIE können Sie die Ausbildung ebenfalls berufsbegleitend belegen. Machen Sie Ihre Berufung zum Beruf und starten Sie mit Ihrer kunsttherapeutischen Praxisausbildung noch heute.

▸ **Heike Voigt-Plewig**
Dozentin Kunsttherapie

Auszug aus dem Interview mit unserer Dozentin:

Als selbstständige Kunsttherapeutin begleitet Heike Voigt-Plewig Menschen durch schwierige Lebensphasen, die mit Abschied, Verlust und Trauer zu tun haben. Wie lang eine Kunsttherapie dauert und in welchen Intervallen sie stattfindet, ist dabei immer individuell. »Am Anfang der Therapie arbeite ich mit meinen Klient*innen zunächst stabilisierend, anschließend kommt die Phase der Konfrontation«. Gerade solch sensiblen Themen erfordern Fingerspitzengefühl und einen breiten Erfahrungsschatz. »Man darf keine Angst vor diesen Prozessen haben, sondern ihnen positiv gegenüberstehen. Jede Träne heilt.«

Das ganze Interview lesen Sie hier: www.campusnaturalis.de/magazin/ich-bin-kunsttherapeutin-geworden-weil-ich-meine-eigenen-bilder-verstehen-wollte/

Kunsttherapie

Abschluss
Nach bestandener Prüfung erhalten Sie das folgende Zertifikat:

- **Kunsttherapeut*in** (bei gleichzeitiger Belegung einer Psychotherapie-Ausbildung an unserer Akademie oder durch Nachweis einer staatlichen Zulassung zum*zur Heilpraktiker*in / Heilpraktiker*in für Psychotherapie)
- **Kreativ Methodische/r Praktiker*in**
- **Psychologische/r Berater*in**

Ausbildungsdauer
ca. 1,5–2 Jahre

Teilnahmevoraussetzungen
siehe Zertifizierungstabelle

Studiengebühr (MwSt befreit)
10.990 Euro Einmalzahlung
In der Studiengebühr sind die Einschreibegebühr, Lernmittel, Fachbücher, Reader und alle mündlichen und schriftlichen Prüfungen enthalten.

Ratenzahlung möglich
1.200 Euro Anzahlung
+ 24 × 450 Euro Ratenzahlung
Die Ratenzahlung ist nur mit gültiger Einzugsermächtigung möglich.

Ihre Berufliche Perspektive
Kunsttherapeut*innen sind in Kliniken, Rehabilitationseinrichtungen, ambulanten Kliniken oder auch Suchtkliniken tätig.

Fortbildungspunkte
Für diese Weiterbildung vergibt die RbP (Registrierung beruflich Pflegender GmbH) 40 Fortbildungspunkte.

Kunsttherapie ist ein seit vielen Jahren bewährtes und anerkanntes Verfahren, das ermöglicht, sich selbst kreativ auszudrücken. Im künstlerischen Prozess wird dabei Veränderung und Heilung ermöglicht und vollzogen. Machen Sie Ihre Leidenschaft zur Kunst zum Beruf, und absolvieren Sie an der campus naturalis AKADEMIE Ihre Kunsttherapie-Ausbildung!

Wie hilft die Kunsttherapie?

Die Kunsttherapie arbeitet mit allen Mitteln der gestalterischen Methoden, von der Erstellung spontaner Stimmungsbildern auf Papier bis hin zum Schaffen von Plastiken oder Skulpturen. Als tiefenpsychologische Methode gibt die Kunsttherapie die Gelegenheit, tiefgreifende Prozesse anzuregen, um neue positive Sichtweisen und Veränderungen auf den eigenen vergangenen und den zukünftigen Lebenslauf zu entwickeln.

Ziel der kunsttherapeutischen Arbeit ist es, Heilungsprozesse zu unterstützen und Kreativität zu fördern. Die Kunsttherapie ermöglicht es, neue und oftmals tiefgreifende Lebensentscheidungen zu treffen. Werden auch Sie mit einer Kunsttherapie Aus- und/oder Weiterbildung zum/zur anerkannten Therapeut*in und begleiten Sie individuelle Heilungsprozesse.

Kreativer Ausdruck in der Gruppe

Neben der gezielten Selbsterfahrung und -wahrnehmung ist ein weiteres wichtiges Feld in der Kunsttherapie-Ausbildung und der Praxis die Arbeit auf der Beziehungsebene. Ob kunsttherapeutisch in der Interaktion Therapeut*in und Klient*in gearbeitet wird oder in der Gruppe – Kreativität ist immer Ausdruck unserer Art, mit uns selbst und mit unserer Umwelt umzugehen. Der Mensch erlebt sich in der Kunsttherapie im Sozialen. So können wertvolle Erkenntnisse gewonnen werden. Aber nicht nur das: Im Kreativen kann vorgelebt werden, wie Veränderungen durch ein Umdenken gelingen können. Schaffen Sie einen sicheren Raum, indem auch nonverbale Kommunikation möglich ist und es Menschen gelingt, wieder zu sich zu finden und Kontakt zur Außenwelt herzustellen.

Kunsttherapie-Ausbildung: Schwerpunkte

Die Ausbildung in der Kunst- und Kreativtherapie ist tiefenpsychologisch fundiert und hat ihren Schwerpunkt im künstlerischen Prozess. Sie orientiert sich an der Lehre C. G. Jungs sowie interdisziplinären Methoden der kreativen Verfahren. Damit ist sie den Gestaltungstherapien zuzuordnen. Sie arbeitet primär mit Malerei und Plastiken und Skulpturen, es wird aber begleitend immer auch der Ausdruck anderer künstlerischer Ausdrucksformen wie Musik, Tanz, Theater und Sprache einbezogen. Mit unserer Aus- und Weiterbildung zum/zur Kunsttherapeut*in können Sie ihre eigene Spezifikation in der Kunst finden und mit einfließen lassen.

Wie werde ich Kunsttherapeut*in?

Um Kunstherapeut*in (kreative Basisausbildung und Fachvertiefung Kunst) zzgl. Heilpraktiker*in für Psychotherapie) zu werden, müssen Sie mit einer Ausbildungsdauer von 1,5–2 Jahren rechnen. An der campus naturalis AKADEMIE können Sie die Ausbildung in der Kunsttherapie ebenfalls berufsbegleitend belegen. Die Kurse an der campus naturalis AKADEMIE sind auch als Umschulungsangebot möglich. Kunst*innen sind heute sehr gefragt – beginnen also auch Sie eine Kunsttherapie-Ausbildung, und machen Sie Ihre Berufung zum Beruf.

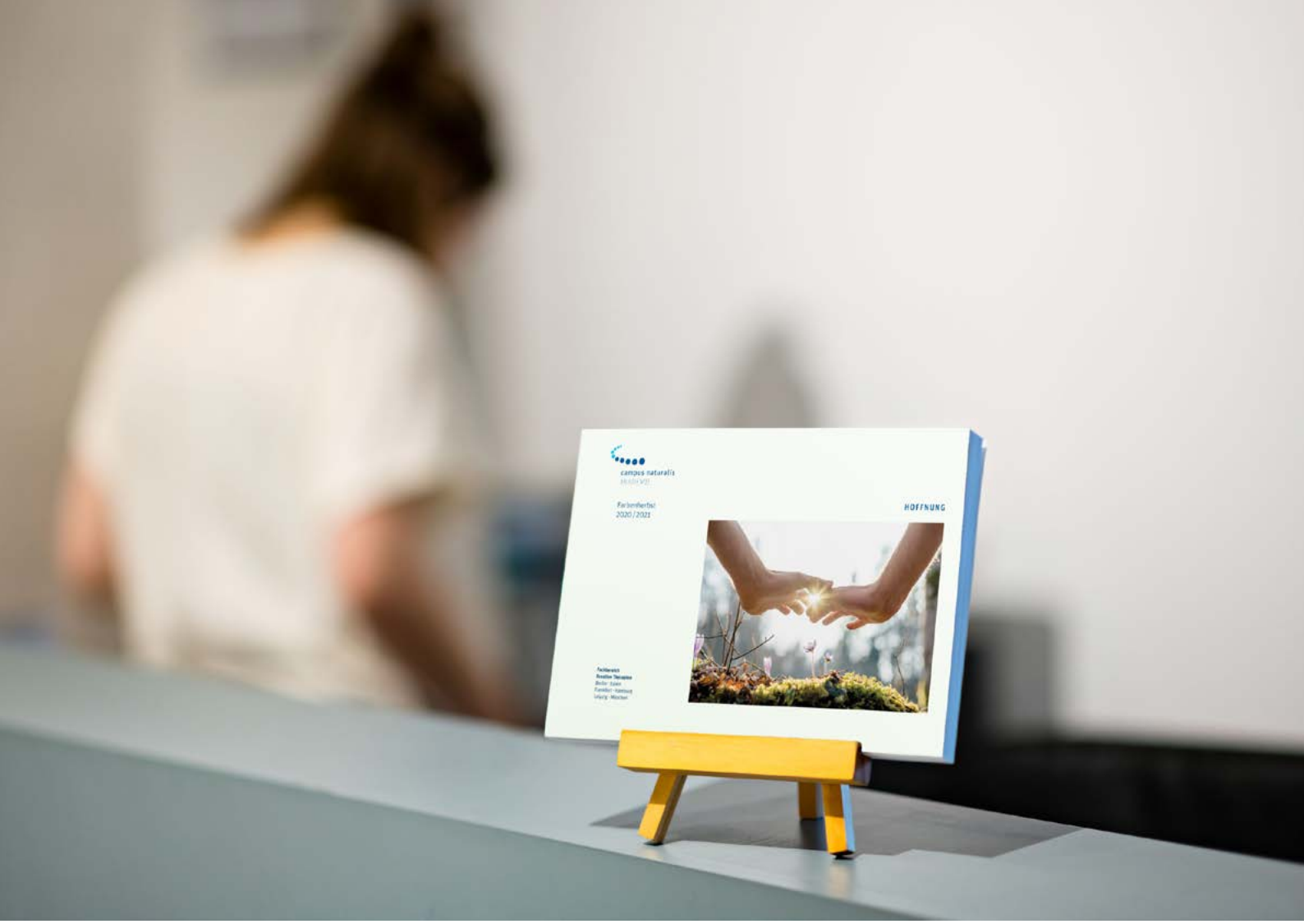

Katalog *Farbenherbst* mit Abschlussarbeiten der Absolvent*innen aus den kreativen Kursen.

Wir sind Mitglied im DGKT (Deutsche Gesellschaft für künstlerische Therapieformen e. V.). Wir kooperieren mit der Sigmund Freud PrivatUniversität Berlin. Ihr Abschluss wird dort anerkannt für ein weiterführendes Studium. www.sfu-berlin.de/de/

Musiktherapeutische Praxis

Abschluss
Nach bestandener Prüfung erhalten Sie das folgende Zertifikat:

- **Musiktherapeutische/r Praktiker*in**
- **Kreativ Methodische/r Praktiker*in**

Ausbildungsdauer
ca. 1,5 Jahre

Teilnahmevoraussetzungen
siehe Zertifizierungstabelle

Studiengebühr (MwSt befreit)
5.995 Euro Einmalzahlung
In der Studiengebühr sind die Einschreibegebühr, Lernmittel, Fachbücher, Reader und alle mündlichen und schriftlichen Prüfungen enthalten.

Ratenzahlung der Kursgebühr möglich
900 Euro Anzahlung
+ 24 × 235 Euro Ratenzahlung
Die Ratenzahlung ist nur mit gültiger Einzugsermächtigung möglich.

Ihre Berufliche Perspektive
Musiktherapeutische Praktiker*innen arbeiten in sozialen Einrichtungen und Zentren, in der Heilpädagogik, in integrativen Einrichtungen, psychosozialen Einrichtungen ambulanten Praxen und bei Betreuungsdiensten.

Machen Sie Ihre Leidenschaft zur Kunst zum Beruf, und absolvieren Sie an der campus naturalis AKADEMIE Ihre Musiktherapeutische-Praxisausbildung! Die Musiktherapeutische Praxis ist ein seit vielen Jahren bewährtes und anerkanntes Verfahren. Als Anwender*in erlernen Sie durch diese Ausbildung- und/oder Weiterbildung eine Methode, um Interaktionen und nonverbale Kommunikation mittels künstlerischer Prozesse anzustoßen.

Musik als Medizin
Obwohl Musik schon in frühen Kulturen mit Wohlbefinden und Heilung verbunden war, hat sich die Musiktherapie erst in den letzten Jahrzehnten etabliert. Ausgebildete Musiktherapeutische Praktiker*innen können dabei helfen, Klänge und Töne einzusetzen, um dabei zu helfen seelisches Gleichgewicht wiederherzustellen. Das Wohlbefinden wird innerhalb der praktischen therapeutischen Bezie-hung erhalten und gefördert. Das macht die Musiktherapeutische-Praktiker-Ausbildung zu einem wichtigen unterstützenden Bestandteil in der ganzheitlichen Gesundheit.

Was ist das Besondere, mit Musik im therapeutischen Umfeld zu arbeiten?
Während des Klangerlebens erfahren Musizierende die heilende Wirkung der Musik. Bereits in der Ausbildung setzen wir auf diese altbewährten Techniken. Ob alleine oder in Interaktion – der musische Ausdruck ist immer auch eine Frage des empathischen Umgangs mit dem eigenen Selbst und unserer Umwelt. Im gemeinsamen Klang erlebt sich der Einzelne im Sozialen und kann so wertvolle Erkenntnisse gewinnen. Spüren Sie in der Musik, was Veränderung bewirken kann. Durch den Prozess des musischen Erlebens kommt der Mensch, indem er sich kreativ ausdrü-cken kann, mit seinen Möglichkeiten und deren Umsetzung im Leben in Kontakt. Als Praktiker*in für Musiktherapie können Sie diese Prozesse unterstützend für sich und mit Ihre Mitmenschen einsetzen.

Praxisorientierte Ausbildung in der Musiktherapie
Die Ausbildung in der Musiktherapie ist tiefenpsychologisch fundiert. Ihr Schwerpunkt liegt im kreativ-musischen Prozess. Sie orientiert sich an der Lehre C.G. Jungs sowie interdisziplinären Methoden der kreativen Verfahren. Die Musiktherapie arbeitet vor allem mit leicht zu erlernenden Instrumenten sowie der Stimme. Begleitend werden im-mer auch andere kreative Methoden aus der Malerei, dem Tanz, dem Theater und der Sprache mit einbezogen. Der Fachbereich der Ausbildung in der Musiktherapie ist dabei klar praxisorientiert. Sie findet in enger Wechselwirkung zu verschiedenen Wissenschaftsbereichen statt.

Um Musiktherapeutische Praktiker*in zu werden, zu werden, müssen Sie mit einer Ausbildungsdauer von etwa 1,5 Jahren rechnen. Sie können an der campus naturalis AKADEMIE die Ausbildung in der Musiktherapie ebenfalls berufsbegleitend absolvieren.

Die Musiktherapie setzt gezielt Klänge und Töne ein, um die seelische, körperliche und geistige Gesundheit in Harmonie zu bringen oder wiederherzustellen.

Musiktherapie

Abschluss
Nach bestandener Prüfung erhalten Sie das folgende Zertifikat:

- **Musiktherapeut*in** (bei gleichzeitiger Belegung einer Psychotherapie-Ausbildung an unserer Akademie oder durch Nachweis einer staatlichen Zulassung zum*zur Heilpraktiker*in / Heilpraktiker*in für Psychotherapie)
- **Kreativ Methodische/r Praktiker*in**
- **Psychologische/r Berater*in**

Ausbildungsdauer
ca. 1,5–2 Jahre

Teilnahmevoraussetzungen
siehe Zertifizierungstabelle

Studiengebühr (MwSt befreit)
10.990 Euro Einmalzahlung
In der Studiengebühr sind die Einschreibegebühr, Lernmittel, Fachbücher, Reader und alle mündlichen und schriftlichen Prüfungen enthalten.

Ratenzahlung möglich
1.200 Euro Anzahlung
+ 24 × 450 Euro Ratenzahlung
Die Ratenzahlung ist nur mit gültiger Einzugsermächtigung möglich.

Ihre Berufliche Perspektive
Musiktherapeut*innen arbeiten in sozialen Einrichtungen und Zentren, in der Heilpädagogik, in integrativen Einrichtungen, innerhalb der musikalischen Früherziehung, in Kliniken, Rehabilitationseinrichtungen, ambulanten Praxen und im offenen Studio. Sie trefffen dabei auf verschiedenste Zielgruppen.

Fortbildungspunkte
Für diese Weiterbildung vergibt die RbP (Registrierung beruflich Pflegender GmbH) 40 Fortbildungspunkte.

Die Musiktherapie ist seit vielen Jahren ein Teil der Lern- und Psychotherapie. Sie ist heute ein bewährtes und anerkanntes kreatives Verfahren. Es ermöglicht Menschen, sich durch Rhythmus und Töne auszudrücken und sich im künstlerisch-musischen Prozess zu verändern und zu heilen. Mit dieser Aus- und/oder Weiterbildung im Bereich der Musiktherapie können auch Sie Musiktherapeut*in werden. Machen Sie Ihre Leidenschaft zum Beruf!

Musik als Medizin

Obwohl Musik schon in frühen Kulturen mit Wohlbefinden und Heilung verbunden war, hat sich die Musiktherapie erst in den letzten Jahrzehnten etabliert. Ausgebildete Musiktherapeut*innen setzen gezielt Klänge und Töne ein, um die seelische, körperliche und geistige Gesundheit wiederherzustellen. Das Wohlbefinden wird innerhalb der pädagogisch-therapeutischen Beziehung erhalten und gefördert. Das macht die Musiktherapie-Ausbildung heute neben den klassischen Psychologie-Studiengängen zu einem wichtigen Bestandteil im Feld.

Was ist das Besondere an der Musiktherapie?

Während des Klangerlebens erfahren Musizierende und psychotherapeutische Klient*innen die heilende Wirkung der Musik. Bereits in der Ausbildung im Bereich der Musiktherapie setzen wir auf diese altbewährten Techniken. Ob alleine oder in Interaktion – der musische Ausdruck ist immer auch eine Frage des empathischen Umgangs mit dem eigenen Selbst und unserer Umwelt. Im gemeinsamen Klang erlebt sich der Einzelne im Sozialen und kann so wertvolle Erkenntnisse gewinnen. Spüren Sie in der Musik, was Veränderung bewirken kann. Durch den Prozess des musischen Erlebens kommt der Mensch, indem er sich kreativ ausdrücken kann, mit seinen Möglichkeiten und deren Umsetzung im Leben in Kontakt. Als Heilpraktiker*in für Musiktherapie können Sie diese Prozesse gezielt einsetzen.

Praxisorientierte Ausbildung in der Musiktherapie

Die Ausbildung in der Musiktherapie ist tiefenpsychologisch fundiert. Ihr Schwerpunkt liegt im kreativ-musischen Prozess. Sie orientiert sich an der Lehre C.G. Jungs sowie interdisziplinären Methoden der kreativen Verfahren. Die Musiktherapie arbeitet vor allem mit leicht zu erlernenden Instrumenten sowie der Stimme. Begleitend werden immer auch andere kreative Methoden aus der Malerei, dem Tanz, der Sprache mit einbezogen. Der Fachbereich der Ausbildung in der Musiktherapie ist dabei klar praxisorientiert. Sie findet in enger Wechselwirkung zu verschiedenen Wissenschaftsbereichen statt.

Wie werde ich Musiktherapeut*in?

Um Musiktherapeut*in (kreative Basisausbildung und Fachvertiefung Musik zzgl. Heilpraktiker*in für Psychotherapie) zu werden, müssen Sie mit einer Ausbildungsdauer von etwa 1,5–2 Jahren rechnen. An der campus naturalis AKADEMIE können Sie die Ausbildung in der Musiktherapie ebenfalls berufsbegleitend absolvieren.

▸ **Sabine Bundschu**
Dozentin Musiktherapie

»Im Büro mit den Kolleg*innen Gesangspausen einlegen oder auf der Straße spontan ein Lied anstimmen? Hierzulande würde das wohl für reihenweise erstaunte Gesichter sorgen. Dabei liegt uns das Singen und die Freude am Musizieren im Blut«, meint Sabine Bundschu. Als Sprechtrainerin, Dozentin und Gruppenleiterin in Sachen Stimme und Rhythmus bringt sie Menschen dazu, sich mithilfe der Musik auszudrücken. Bei campus naturalis bildet sie angehende Musiktherapeut*innen aus, die darauf spezialisiert sind, die seelische, körperliche und geistige Gesundheit anderer Menschen durch Töne und Klänge wiederherzustellen. Dass das wirklich funktioniert, hat Sabine ganz konkret am eigenen Leib erfahren.

Das ganze Interview können Sie hier lesen:
www.campusnaturalis.de/magazin/musiktherapie-die-musik-als-lebenselixier/

Tanz- und Bewegungstherapeutische Praxis

Abschluss
Nach bestandener Prüfung erhalten Sie das folgende Zertifikat:

- **Tanz- und Bewegungstherapeutische/r Praktiker*in**
- **Kreativ Methodische/r Praktiker*in**

Ausbildungsdauer
ca. 1,5 Jahre

Teilnahmevoraussetzungen
siehe Zertifizierungstabelle

Studiengebühr (MwSt befreit)
5.995 Euro Einmalzahlung
In der Studiengebühr sind die Einschreibegebühr, Lernmittel, Fachbücher, Reader und alle mündlichen und schriftlichen Prüfungen enthalten.

Ratenzahlung möglich
900 Euro Anzahlung
+ 24 × 235 Euro Ratenzahlung
Die Ratenzahlung ist nur mit gültiger Einzugsermächtigung möglich.

Ihre Berufliche Perspektive
Tanz- und Bewegungspraktiker*innen arbeiten in sozialen Einrichtungen und Zentren, in der Heilpädagogik, in integrativen Einrichtungen, in Wohneinrichtungen, ambulanten Praxen und im offenen Studio. Dabei kommen sie mit den unterschiedlichsten Zielgruppen in Kontakt.

Die Tanz- und Bewegungstherapeutische Praxis ist ein seit vielen Jahren bewährtes und anerkanntes Verfahren. Als Anwender*in erlernen Sie durch diese Ausbildung- und/oder Weiterbildung eine Methode, um Interaktionen und nonverbale Kommunikation mittels künstlerischer Prozesse anzustoßen.

Bewegung und Ausdruck im Tanz sind zusammen mit der Kunst und Musik zutiefst menschliche Formen des individuellen Ausdrucks. Nimmt man wahr, wie sich ein Mensch bewegt und wie er mit Rhythmus umgeht, kann dieser Mensch, der in seinem persönlichen Ausdruck einzigartig ist, unmittelbar erlebt werden. Die heilende Kraft des Tanzes und der Bewegung finden wir in allen Urkulturen zusammen mit anderen Formen des künstlerischen Ausdrucks.

Machen Sie Ihre Leidenschaft zum Beruf.
Am campus naturalis können Sie sich zur Tanz- und Bewe-gungstherapeutischen Praktiker*in ausbilden lassen. Die praktische Anwendung und Umsetzung der Methode in Einzel- oder Gruppensetting hilft Ihren Coachees, den Men-schen, die Ihre unterstützende praxisorientierte therapeu-tische Arbeit dringend brauchen.

Kreativität fördern und in den Alltag mitnehmen
Die Ausbildung zur Bewegungstherapie-Praktiker*in hat das Ziel, eine kreativbewegte Lebenshaltung zu fördern. Dadurch wird die Gelegenheit gegeben, neue Lebensentscheidungen zu fassen. Die Tanztherapie kennt dabei schon in der Ausbildung keine Bewegungsdogmen und wendet sich daher an bewegungsaffine Menschen ebenso wie an »Nicht-Tänzer«. Die Ausbildung ist tiefenpsychologisch fun-diert und hat ihren Schwerpunkt im kreativ-tänzerischen Prozess. Sie orientiert sich an der Lehre C.G. Jungs sowie an Methoden der kreativen Verfahren.

Wie werde ich Tanz- und Bewegungstherapeutische Praktiker*in?
Machen Sie Ihre Leidenschaft zum Beruf. Am campus naturalis können Sie sich zur Tanz- und Bewegungstherapeutischen Praktiker*in ausbilden lassen. Die praktische Anwendung und Umsetzung der Methode in Einzel- oder Gruppensetting ist ein seit vielen Jahren anerkanntes Verfahren. Es hilft Ihren Coachees, den Menschen, die Ihre unterstützende praxisorientierte therapeutische Arbeit dringend brauchen.

Um Tanz- und Bewegungstherapeutische Praktiker*in zu werden, müssen Sie mit einer Ausbildungsdauer von etwa 1,5 Jahren rechnen. Die Unterrichtseinheiten finden in Gruppen und in fokussierten Schwerpunktseminaren statt.

Für diese Aus- und Weiterbildung sollten Sie eine grundlegende Begeisterung für Bewegung und Tanz mitbringen. An der campus naturalis AKADEMIE können Sie die Ausbildung selbstverständlich auch berufsbegleitend absolvieren.

▸ **Utsavo Renate Wiesmann**
Dozentin Tanz- und Bewegungstherapie

Welchen Berufsweg die Absolvent*innen später einschlagen, hängt auch immer von der Vorbildung der Teilnehmenden ab. »Ich erinnere mich u. a. an jemanden, der eine klassische Musikausbildung hat und nun mit Vorschulkindern Instrumente erarbeitet oder auch Theaterprojekte entwickelt. Die Nachfrage in diversen Kliniken, ob jetzt Tagesklinik, Psychosomatik oder Psychiatrie ist auch immer gegeben.«

Das ganze Interview mit Utsavo Renate Wiesmann können Sie hier lesen:
www.campusnaturalis.de/magazin/die-berufung-zum-beruf-machen/

Tanz- und Bewegungstherapie

Abschluss
Nach bestandener Prüfung erhalten Sie das folgende Zertifikat:

- **Tanz- und Bewegungstherapeut*in** (bei gleichzeitiger Belegung einer Psychotherapie-Ausbildung an unserer Akademie oder durch Nachweis einer staatlichen Zulassung zum*zur Heilpraktiker*in / Heilpraktiker*in für Psychotherapie)
- **Kreativ Methodische/r Praktiker*in**
- **Psychologische/r Berater*in**

Ausbildungsdauer
ca. 1,5–2 Jahre

Teilnahmevoraussetzungen
siehe Zertifizierungstabelle

Studiengebühr (MwSt befreit)
10.990 Euro Einmalzahlung
In der Studiengebühr sind die Einschreibegebühr, Lernmittel, Fachbücher, Reader und alle mündlichen und schriftlichen Prüfungen enthalten.

Ratenzahlung der Kursgebühr möglich
1.200 Euro Anzahlung
+ 24 × 450 Euro Ratenzahlung
Die Ratenzahlung ist nur mit gültiger Einzugsermächtigung möglich.

Ihre Berufliche Perspektive
Tanz- und Bewegungstherapeut*innen arbeiten in sozialen Einrichtungen und Zentren, in der Heilpädagogik, in integrativen Einrichtungen, in therapeutischen Wohneinrichtungen, in Kliniken, Rehabilitationseinrichtungen, ambulanten Praxen und im offenen Studio. Dabei kommen sie mit den unterschiedlichsten Zielgruppen in Kontakt.

Fortbildungspunkte
Für diese Weiterbildung vergibt die RbP (Registrierung beruflich Pflegender GmbH) 40 Fortbildungspunkte.

Bewegung und Ausdruck im Tanz sind zusammen mit der Kunst und Musik zutiefst menschliche Formen des individuellen Ausdrucks. Nimmt man wahr, wie sich ein Mensch bewegt und wie er mit Rhythmus umgeht, kann dieser Mensch, der in seinem persönlichen Ausdruck einzigartig ist, unmittelbar erlebt werden. Die heilende Kraft des Tanzes finden wir in allen Urkulturen zusammen mit anderen Formen des künstlerischen Ausdrucks. Absolvieren Sie die Ausbildung in der Tanz- und Bewegungstherapie an der campus naturalis AKADEMIE, und werden Sie Tanz- und Bewegungstherapeut*in. Erleben Sie, welche Veränderungen durch Bewegung ausgelöst werden können!!

Was ist die Tanz- und Bewegungstherapie?

Die Tanztherapie ist ein erprobtes psychotherapeutisches Verfahren, das durch Tanz, Ausdruck und Bewegung die geistig-seelische und körperliche Integration des Einzelnen fördert. Der Körper und seine Verbindung zum Geist stehen dabei im Zentrum. Durch die Veränderung des Körpergefühls in der Bewegung werden verschüttete oder auch neue individuelle Erfahrungsspielräume spürbar gemacht und können unmittelbar positiv in den Alltag mitgenommen werden. Die Aus- und Weiterbildung Tanz- und Bewegungstherapie lässt sich, ähnlich wie die Kunst-, Theater oder Musiktherapie-Ausbildung, den kreativen Aus- und Weiterbildungen zuordnen.

Kreativität fördern und in den Alltag mitnehmen

Die Bewegungstherapie-Ausbildung haben das Ziel, eine kreativbewegte Lebenshaltung zu fördern. Dadurch wird die Gelegenheit gegeben, neue Lebensentscheidungen zu fassen. Die Tanztherapie kennt dabei schon in der Ausbildung keine Bewegungsdogmen und wendet sich daher an bewegungsaffine Menschen ebenso wie an »Nicht-Tänzer«. Die Ausbildung ist tiefenpsychologisch fundiert und hat ihren Schwerpunkt im kreativ-tänzerischen Prozess. Sie orientiert sich an der Lehre C.G. Jungs sowie an Methoden der kreativen Verfahren.

Berufswege nach der Ausbildung in der Tanz- und Bewegungstherapie

Mit unserem Aus- und Weiterbildungsangebot eröffnen sich Ihnen die unterschiedlichsten beruflichen Möglichkeiten. So können Sie mit einer abgeschlossenen Ausbildung in der Tanz- und Bewegungstherapie beispielsweise in sozialen Einrichtungen oder in therapeutischen Zentren arbeiten. Therapeut*innen für Tanz und Bewegung können aber auch in ambulanten Praxen tätig werden oder sich selbstständig machen.

Wie werde ich Tanz- und Bewegungstherapeut*in?

Um Tanz- und Bewegungstherapeut*in zu werden, müssen Sie mit einer Ausbildungsdauer von etwa 1,5–2 Jahren rechnen. Die Unterrichtseinheiten finden in Gruppen und in fokussierten Schwerpunktseminaren statt. Um therapeutisch als Tanz- und Bewegungstherapeut*in tätig zu werden, benötigen Sie die Zulassung als Heilpraktiker*in für Psychotherapie. Diese erfolgt nach einer externen Prüfung im Gesundheitsamt, auf die die campus naturalis AKADEMIE Sie ebenfalls vorbereitet.

Sie sind sich nicht sicher, ob Sie die Ausbildungskosten stemmen können? Dann informieren Sie sich über unsere Förderungen.

▸ **Utsavo Renate Wiesmann**
Dozentin Tanz- und Bewegungstherapie

Die Tiefenpsychologie beschäftigt schon lange mit diesen unbewussten seelischen Vorgängen, die eine enorme Auswirkung auf das menschliche Verhalten und Erleben haben. Wie wichtig es ist, den eigenen Körper wahrzunehmen, zu spüren und auch mal loslassen zu können, weiß Utsavo Renate Wiesmann, diplomierte Tanz- und Bewegungstherapeutin und Dozentin am campus naturalis.

Das Interview mit unserer langjährigen Dozentin Utsavo Renate Wiesmann finden Sie hier: www.campusnaturalis.de/magazin/die-berufung-zum-beruf-machen/

Theater- und Dramatherapeutische Praxis

Abschluss
Nach bestandener Prüfung erhalten Sie das folgende Zertifikat:

- **Theater- und Dramatherapeutische/r Praktiker*in**
- **Kreativ Methodische/r Praktiker*in**

Ausbildungsdauer
ca. 1,5 Jahre

Teilnahmevoraussetzungen
siehe Zertifizierungstabelle

Studiengebühr (MwSt befreit)
5.995 Euro Einmalzahlung
In der Studiengebühr sind die Einschreibegebühr, Lernmittel, Fachbücher, Reader und alle mündlichen und schriftlichen Prüfungen enthalten.

Ratenzahlung möglich
900 Euro Anzahlung
+ 24 × 235 Euro Ratenzahlung
Die Ratenzahlung ist nur mit gültiger Einzugsermächtigung möglich.

Ihre Berufliche Perspektive
Theater- und Dramapraktiker*innen arbeiten in sozialen Einrichtungen und Zentren, in der Heilpädagogik, in integrativen Einrichtungen, in der Theaterpädagogik, in Kliniken, Rehabilitationseinrichtungen, ambulanten Praxen, im Strafvollzug und im offenen Studio.

Die Theater- und Dramatherapeutische Praxis ist ein seit vielen Jahren bewährtes und anerkanntes Verfahren. Als Anwender*in erlernen Sie durch diese Ausbildung- und/oder Weiterbildung eine Methode, um Interaktionen und nonverbale Kommunikation mittels künstlerischer Prozesse anzustoßen.

Der Ansatz der Theater- und Dramatherapie Ausbildung
Die Theater- und Dramatherapie nutzt die Kraft der Inszenierung. Dabei werden im künstlerischen Ausdruck neue Räume eröffnet. Der Körper dient gewissermaßen als Schlüssel, die Dramaturgie als Schloss. In den letzten Jahrzehnten wurde der Ansatz immer bekannter. Heute wird er in vielen pädagogischen und therapeutischen Bereichen erfolgreich eingesetzt.

Machen Sie Ihre Leidenschaft zum Beruf
Am campus naturalis können Sie sich zur Theater- und Dramatherapeutischen Praktiker*in ausbilden lassen. Die praktische Anwendung und Umsetzung der Methode in Einzel- oder Gruppensetting hilft Ihren Coachees, den Menschen, die Ihre unterstützende praxisorientierte therapeutische Arbeit dringend brauchen.

Der Fokus der Theater- und Dramatherapie
Zentral sind in der Theater- und der Dramatherapie zwei Dinge: die unmittelbare Handlung und der spontane Ausdruck. Das gemeinsame Spielen bietet die Möglichkeit, in verschiedene Rollen hineinzuschlüpfen. Dadurch werden Gefühle, Haltungen und Reaktionen sichtbar und möglich gemacht. So können reale Situationen nachgestellt werden, und der Einzelne kann sich selbst darin kennenlernen. Schon während der Ausbildung in der Theater- und Dramatherapie ist es essentiell, verschiedene Handlungswege spielerisch auszuprobieren: Unterschiedliche Situationen werden erprobt und Ereignisse aus einem anderen Blickwinkel wahrgenommen.

In der Ausbildung im künstlerisch-kreativen Bereich Theater- und Dramatherapie lernen Sie die unterschiedlichsten methodischen Ansätze kennen, um diese Prozesse in Gang zu setzen. Die Ausbildung ist tiefenpsychologisch fundiert und hat ihren Schwerpunkt im kreativ-theatralen Prozess. Sie orientiert sich an der Lehre C.G. Jungs sowie modernen interdisziplinären Methoden der kreativen Verfahren. Die Ausdrucksmöglichkeiten und Arbeitsansätze des Theaters werden gezielt und methodisch eingesetzt. Egal ob im Praxisfeld des Impro-, Erwachsenen- oder Schultheaters, in dem Sie gezielt unterstützen können: Während der Ausbildung in der Theater- und Dramatherapie erlernen Sie die unterschiedlichsten Aktionsformen.

Wie werde ich Theater- und Dramatherapeutische Praktiker*in?
Um Theater- und Dramatherapeutische Praktiker*in zu werden, müssen Sie mit einer Ausbildungsdauer von etwa 1,5 Jahren rechnen. Die Unterrichtseinheiten finden in Gruppen und in fokussierten Schwerpunktseminaren statt. An der campus naturalis AKADEMIE können Sie die Ausbildung selbstverständlich auch berufsbegleitend absolvieren.

▸ **Lutz Potthoff**
Dozent Tanz- und Bewegungstherapie

Ein Weg sich selbst zu zeigen, kann die Theater- und Dramatherapie sein, mit der sich Lutz Potthoff als Therapeut wie auch als Dozent bei campus naturalis befasst. Als ausgebildeter Schauspieler, der selbst knapp 20 Jahre aus der Bühne stand, weiß er, welche Kraft hinter dieser kreativen Therapiemethode steckt. Im Interview verrät er, welche Perspektiven sich durch die Theater- und Dramatherapie eröffnen und worin der Unterschied zur klassischen Schauspielerei liegt.

Zum Magazinbeitrag kommen Sie hier: www.campusnaturalis.de/magazin/theater-und-dramatherapie-vom-mut-sich-selbst-zu-zeigen/

Theater- und Dramatherapie

Abschluss
Nach bestandener Prüfung erhalten Sie das folgende Zertifikat:

- **Theater- und Dramatherapeut*in**
  (bei gleichzeitiger Belegung einer Psychotherapie-Ausbildung an unserer Akademie oder durch Nachweis einer staatlichen Zulassung zum*zur Heilpraktiker*in / Heilpraktiker*in für Psychotherapie)
- **Kreativ Methodische/r Praktiker*in**
- **Psychologische/r Berater*in**

Ausbildungsdauer
ca. 1,5–2 Jahre

Teilnahmevoraussetzungen
siehe Zertifizierungstabelle

Studiengebühr (MwSt befreit)
10.990 Euro Einmalzahlung
In der Studiengebühr sind die Einschreibegebühr, Lernmittel, Fachbücher, Reader und alle mündlichen und schriftlichen Prüfungen enthalten.

Ratenzahlung möglich
1.200 Euro Anzahlung
+ 24 × 450 Euro Ratenzahlung
Die Ratenzahlung ist nur mit gültiger Einzugsermächtigung möglich.

Ihre Berufliche Perspektive
Theater- und Dramatherapeut*innen arbeiten in sozialen Einrichtungen und Zentren, in der Heilpädagogik, in integrativen Einrichtungen, in der Theaterpädagogik, in Kliniken, Rehabilitationseinrichtungen, ambulanten Praxen, im Strafvollzug und im offenen Studio.

Fortbildungspunkte
Für diese Weiterbildung vergibt die RbP (Registrierung beruflich Pflegender GmbH) 40 Fortbildungspunkte.

Die Inszenierung, die Selbsterfahrung und sich damit den eigenen Problemen spielerisch stellen – das sind die Schwerpunkte der Theater- und Dramatherapie. Erlernen Sie in der Ausbildung bei campus naturalis alles, um Menschen mit dieser Methode aktiv zu helfen.

Der Ansatz der Theater- und Dramatherapie Ausbildung

Die Theater- und Dramatherapie nutzt die Kraft der Inszenierung, um Klient*innen mit sich selbst in Kontakt zu bringen. Dabei werden im künstlerischen Ausdruck neue Räume für die Heilung eröffnet. Der Körper dient gewissermaßen als Schlüssel, die Dramaturgie als Schloss. In den letzten Jahrzehnten wurde der Ansatz immer bekannter. Heute wird er in vielen pädagogischen und therapeutischen Bereichen erfolgreich eingesetzt. Mit einer Ausbildung in der Theater- und Dramatherapie an der campus naturalis AKADEMIE erlernen Sie alles rund um diese Therapieform.

Der Fokus der Theater- und Dramatherapie

Zentral sind in der Theater- und Dramatherapie zwei Dinge: die unmittelbare Handlung und der spontane Ausdruck. Das gemeinsame Spielen bietet die Möglichkeit, in verschiedene Rollen hineinzuschlüpfen. Dadurch werden Gefühle, Haltungen und Reaktionen sichtbar und möglich gemacht. So können reale Situationen nachgestellt werden, und der Einzelne kann sich selbst darin kennenlernen. Schon während der Ausbildung in der Theater- und Dramatherapie ist es essentiell, verschiedene Handlungswege spielerisch auszuprobieren: Unterschiedliche Situationen werden erprobt und Ereignisse aus einem anderen Blickwinkel wahrgenommen und genau an dieser Stelle setzt eine Veränderung und die Heilung an.

Das Theater greift somit soziotherapeutisch in die Prozesse ein und kann die unterschiedlichsten Reaktionen bei den Klient*innen auslösen. In der Ausbildung im Bereich Theater- und Dramatherapie lernen Sie die unterschiedlichsten Ansätze kennen, um diese Prozesse in Gang zu setzen. Dadurch können Sie im Anschluss an die Ausbildung als Theatertherapeut*in u. a. in den folgenden Bereichen arbeiten:

- In der Heilpädagogik
- In sozialen und integrativen Einrichtungen und Zentren
- In Kliniken sowie Rehabilitationszentren bis hin zum Strafvollzug
- In niedergelassenen Praxen

Die Ausbildung ist tiefenpsychologisch fundiert und hat ihren Schwerpunkt im kreativ-theatralen Prozess. Sie orientiert sich an der Lehre C.G. Jungs sowie modernen interdisziplinären Methoden der kreativen Verfahren. Ähnlich wie die Ausbildung in der Tanztherapie ist die Theater- und Dramatherapie ganz klar erlebnisorientiert. Die Ausdrucksmöglichkeiten und Arbeitsansätze des Theaters werden gezielt und methodisch eingesetzt. Das ursprüngliche Erleben wird durch moderne Erkenntnisse der Psychotherapie ergänzt und begleitet so Klient*innen bei ihren Heilungsprozessen.

Ganz gleich, ob im Praxisfeld des Impro-, Erwachsenen- oder Schultheater: Während der Ausbildung in der Theater- und Dramatherapie erlernen Sie die unterschiedlichsten Aktionsformen. Die Ausbildung vermittelt die Grundlagen der Psychologie und Methodenlehre, um so eine ganzheitliche Therapiebasis zu legen.

Wie werde ich Theater- und Dramatherapeut*in?

Um Theater- und Dramatherapeut*in zu werden, müssen Sie mit einer Ausbildungsdauer von etwa 1,5–2 Jahren rechnen. Die Unterrichtseinheiten finden in Gruppen und in fokussierten Schwerpunktseminaren statt.

Um therapeutisch als Theater- und Dramatherapeut*in tätig zu werden, benötigen Sie noch die Zulassung als Heilpraktiker*in für Psychotherapie. Diese erfolgt nach einer Prüfung im Gesundheitsamt, auf die die campus naturalis AKADEMIE Sie ebenfalls vorbereitet.

An der campus naturalis AKADEMIE können Sie die Ausbildung selbstverständlich auch berufsbegleitend absolvieren.

Farbenherbst

Ein Höhepunkt der kreativen Ausbildungen ist im Herbst, die Vernissage »Farbenherbst« mit allen kreativen Teilnehmenden, die sich an ihren Standorten mit ihren Werken präsentieren.

Darüberhinaus wird jährlich ein Farbenherbst-Katalog mit allen eingereichten Werken und Kurzbiografien veröffentlicht. Lassen Sie uns wissen, wenn Sie sich ein Ansichtsexemplar »Farbenherbst« kostenfrei zusenden lassen möchten. Am besten über die info@campusnaturalis.de oder rufen Sie an unter der 0800 322 4488.

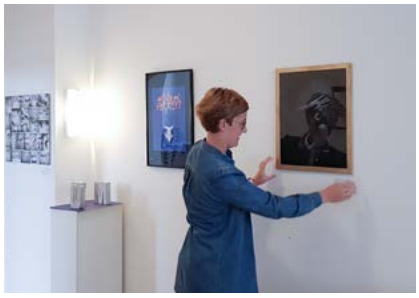

Katalog Farbenherbst mit Abschlussarbeiten der Absolvent*innen aus den kreativen Kursen.

Systemische Verfahren

42 Systemische Beratung

44 Systemische Fachberatung
Stressbewältigung und Burnout-Prophylaxe

46 Systemische Fachtherapie
Stressbewältigung und Burnout-Prophylaxe

48 Stressbewältigung und Burnout-Prophylaxe
– Kurzweiterbildung

50 Systemische Einzel-, Paar- und Familienberatung

52 Systemische Einzel-, Paar- und Familientherapie

54 Systemische Kinder- und Jugendberatung

56 Systemische Kinder- und Jugendtherapie

58 Systemik für Einsteiger*innen online

Wichtig: Bitte beachten Sie die **Zertifizierungstabelle** – siehe »Ihr Weg zum Abschluss« Seite 16. Fragen dazu beantwortet Ihnen unsere Bildungsberatung jederzeit.

Informationen zu unseren Anerkennungen finden Sie auf Seite 147.

Systemische Beratung

Abschluss
Nach bestandener Prüfung erhalten Sie das folgende Zertifikat:

- **Systemische/r Berater*in**

Ausbildungsdauer
ca. 1 Jahr

Teilnahmevoraussetzungen
siehe Zertifizierungstabelle

Studiengebühr (MwSt befreit)
3.350 Euro Einmalzahlung
In der Studiengebühr sind die Einschreibegebühr, Lernmittel, Fachbücher, Reader und alle mündlichen und schriftlichen Prüfungen enthalten.

Ratenzahlung möglich
900 Euro Anzahlung
+ 12 × 235 Euro Ratenzahlung
Die Ratenzahlung ist nur mit gültiger Einzugsermächtigung möglich.

Ihre Berufliche Perspektive

- Personalwesen, innerbetriebliche Weiterbildung, Training
- Weiterbildungseinrichtungen, Gesundheitsbildung, Mitarbeitercoaching, Beratung

Fortbildungspunkte
Für diese Weiterbildung vergibt die RbP (Registrierung beruflich Pflegender GmbH) 25 Fortbildungspunkte.

Wir Menschen sind mit beiden Beinen in den unterschiedlichsten Gefügen verwurzelt. Diese sozialen Systeme tragen uns durch unser Leben. Entstehen Konflikte innerhalb dieser Gefüge, kann uns das schnell aus der Bahn werfen. Die lösungsorientierte systemische Beratung betrachtet den Menschen ganzheitlich. Im Fokus steht das Individuum innerhalb seiner persönlichen Beziehungen – in unserer Ausbildung zur systemischen Beratung erlernen Sie alle wichtigen Techniken, um Menschen gezielt in ihrem individuellen Leben zu unterstützten.

Den Menschen ganzheitlich betrachten

Wir Menschen leben in unterschiedlichen sozialen Gefügen. Wenn die Zahnräder innerhalb dieser Systeme nicht mehr ineinandergreifen, dann kann es zu tiefgreifenden Konflikten kommen. Im schlimmsten Fall verkanten sich die Zahnräder unlösbar; ein radikaler Bruch mit einzelnen Personen droht und oder auch der Verlust eines meist komplexen sozialen Gefüges.

Die systemische Beratung betrachtet den Menschen, wie der Name schon sagt, als ganzheitliches Individuum innerhalb seiner jeweiligen Systeme. Das kann die Familie, eine Gruppe oder aber auch ein Einzelner innerhalb einer Organisation oder an seinem Arbeitsplatz sein. Die sozialen Verbindungen werden als lebendige Organismen wahrgenommen. Die systemische Beratung beschäftigt sich schon in der Ausbildung mit dem Erkennen und Analysieren von Problemen innerhalb solcher Gefüge. Bei der anschließenden therapeutischen Arbeit wird der/die Berater*in direkt in das Umfeld mit einbezogen.

Ansätze der systemischen Beratung

Probleme entstehen in den meisten Fällen immer innerhalb eines Gefüges. Der hilfesuchende Mensch wird daher in der systemischen Beratung niemals als Ursache betrachtet. Er ist gewissermaßen der Symptomträger für Störungen im System. Daher gibt er die für die Therapie oder Beratung wichtige Hinweise auf ungelöste Problemstellungen. Auf dieser Basis wird dann das sogenannte »systemische Setting« ermittelt. Die Verknüpfungen innerhalb der verschiedenen sozialen Gefüge werden analysiert und auf dieser Basis im Vorfeld ein Ausgangspunkt definiert.

Danach können konkrete Zielsetzungen gemeinsam verabredet und abgestimmt werden. Diese Phase bezieht so den Betroffenen direkt in die Lösungssuche mit ein: Selbstreflexion ist das Stichwort. Erst danach kann die Beratungsarbeit angestoßen werden. In der systemischen Beratung erlernen Sie, komplexe Zusammenhänge innerhalb der unterschiedlichsten Systeme zu erkennen und gemeinsame Ziele festzulegen.

Eigeninitiative und Verantwortung auf beiden Seiten

Die Ziele der Therapie werden innerhalb der systemischen Beratung immer wieder überprüft. Diese Reflektionsschleifen sorgen dafür, dass die Hilfe einerseits genau auf die Situation abgestimmt wird. Andererseits können die Menschen, die Sie beraten, Ihre Coachees, direkt in den systemischen Prozess mit einbezogen werden. Unstimmigkeiten können besprochen und die Zielsetzungen, wenn nötig, angepasst werden. Die Systemische Beratung arbeitet mit der Eigeninitiative und -verantwortung der Coachees. Während der Beratung lernen sie durch diese ständige Revision und Selbsterfahrung sich selbst innerhalb des Gefüges besser kennen: Nur so kann aus ihnen heraus ein Heilungsprozess angestoßen werden.

Systemische Beratung als Aus- und Weiterbildung
Die Maßnahme im Feld der systemischen Beratung bildet gleichzeitig die Basisausbildung für die vertiefenden systemischen Methoden. Als weiterführende Maßnahmen können Sie folgende systemische Aus- und Weiterbildungen absolvieren:

- Systemische Einzel-, Paar- und Familienberatung/ -therapie
- Systemische Kinder- und Jugendberatung/ -therapie
- Stressbewältigung und Burnout-Prävention
- Systemisches Mentaltraining
- Systemische Traumatherapie
- Systemische Ernährungstherapie

Den therapeutischen Abschluss erreichen Sie nur mit einem Nachweis der staatlichen Zulassung zum Therapieren durch das Heilpraktikergesetz bzw. Approbation oder durch eine zusätzliche Ausbildung zum/zur Heilpraktiker*in Psychotherapie. An der campus naturalis AKADEMIE können Sie die Ausbildung selbstverständlich auch berufsbegleitend absolvieren.

NEU
Jetzt auch als **Online-Variante** buchbar. Kurszeiten sind abends und an den Wochenenden.
Bitte informieren Sie sich dazu gerne auch bei unserer Hotline oder auf www.campusnaturalis.de

Systemische Fachberatung Stressbewältigung und Burnout-Prophylaxe

Abschluss
Nach bestandener Prüfung erhalten Sie das folgende Zertifikat:

- **Systemische/r Fachberater*in Stressbewältigung und Burnout Prophylaxe**
- **Systemische/r Berater*in**

Ausbildungsdauer
ca. 1,5 Jahre

Teilnahmevoraussetzungen
siehe Zertifizierungstabelle

Studiengebühr (MwSt befreit)
5.995 Euro Einmalzahlung
In der Studiengebühr sind die Einschreibegebühr, Lernmittel, Fachbücher, Reader und alle mündlichen und schriftlichen Prüfungen enthalten.

Ratenzahlung möglich
900 Euro Anzahlung
+ 24 × 235 Euro Ratenzahlung
Die Ratenzahlung ist nur mit gültiger Einzugsermächtigung möglich.

Ihre Berufliche Perspektive

- Betriebliche Gesundheitsförderung, Personalwesen, innerbetriebliche Weiterbildung, Training

Helfen Sie anderen mit unserer DBVB zertifizierten Ausbildung zum/zur Fachberater*in für Stressbewältigung und Burnout-Prävention. Sorgen Sie dafür, dass psychischen Belastungen im Berufsalltag aktiv vermieden werden und verbessern Sie gezielt Arbeitsumfelder.

Gesellschaftskrankheiten: Stress und Burnout
Stress im Alltag und Beruf kennt heute so gut wie jeder. Das Burnout-Syndrom ist zwar nicht als Krankheit definiert. Wie ernsthaft der Zustand ist, wird durch die Erwähnung im Internationalen Klassifikationsschema der Krankheiten ICD, International Classification of Deseases, jedoch deutlich betont. Dort ist es als »Probleme mit Bezug auf Schwierigkeiten bei der Lebensbewältigung« als »Ausgebranntsein (Burnout, Zustand der totalen Erschöpfung)« aufgeführt. Immer häufiger richten Unternehmen daher eine eigene Stelle mit ausgebildeten Burnout-Prophylaxe-Berater*innen ein. Passend dazu werden eigene Therapie-Angebote entwickelt und zur Verfügung gestellt. Die Ausbildung zum Fachcoach für Stressbewältigung und Burnout-Prophylaxe bereitet Sie genau auf diese Arbeitsbereiche vor.

Burnout wird zum Problem für Arbeitgeber*innen und Arbeitnehmer*innen
Stetig steigende Fehltage von Mitarbeiter*innen und damit steigenden Kosten für die Unternehmen, Krankenkassen und Versorgungsämter sind ausschlaggebend. 2018 standen psychische Belastungen zum ersten Mal an Platz 1 der Ursachen für Fehltage; diese Tendenz hält weiterhin an. Darum sind Fachkräfte im Bereich Gesundheitsmanagement und -förderung heute bundesweit sehr gefragt. Besonders die Burnout-Prophylaxe steht dabei im Mittelpunkt. Auch im Bereich sozialer und pflegender Berufe sowie in der Ergo- und Physiotherapie werden Mitarbeiter*innen mit einer Ausbildung als Stressmanagement-Trainer*in und in der Burnout-Beratung immer wichtiger. Profitieren Sie von der Möglichkeit, im Bereich Gesundheit und Prophylaxe Ihrer Firma noch aktiver zu werden. Absolvieren Sie eine berufsbegleitende Ausbildung mit dem Abschluss Systemische/r Fachberater*in für Stressbewältigung und Burnout-Prophylaxe.

▸ **Birgit Larisch**
Dozentin Systemische Verfahren

Viele Menschen gelangen irgendwann in ihrem Leben an diesen Punkt: Bei der Arbeit gibt es gute und schlechte Tage, doch oft ist so viel zu tun, dass ein 24 Stunden Arbeitstag nicht mehr ausreichen würde, um die Berge zu bewältigen. Und selbst nach Feierabend grübeln wir noch über das letzte Meeting oder den Kommentar des Chefs. »Ich muss noch mehr arbeiten, Überstunden machen, fleißig sein, dann werde ich endlich die verdiente Anerkennung bekommen« – so oder so ähnlich laufen die Gedankenspiralen in unseren Köpfen ab. Das sich dauerhaft drehende Hamsterrad hat zu beiden Seiten die Banden hochgezogen, ein Entkommen? Scheinbar unmöglich. Doch zu welchem Preis ernten wir nach jahrzehntelanger Betriebszugehörigkeit, Fleiß und unbezahlter Überstunden die lang erhofften Lorbeeren? Die Antwort ist einfach wie schockierend, denn es geht um nichts Geringeres als um unsere Gesundheit.

Den ganzen Magazinbeitrag können Sie hier lesen:
www.campusnaturalis.de/magazin/schreib-deine-geschichte-neu/

Systemische Fachtherapie Stressbewältigung und Burnout-Prophylaxe

Abschluss
Nach bestandener Prüfung erhalten Sie das folgende Zertifikat:

- **Systemische/r Fachtherapeut*in Stressbewältigung und Burnout Prophylaxe** (bei gleichzeitiger Belegung einer Psychotherapie-Ausbildung an unserer Akademie oder durch Nachweis einer staatlichen Zulassung zum*zur Heilpraktiker*in / Heilpraktiker*in für Psychotherapie)
- **Systemische/r Berater*in**
- **Psycholgische/r Berater*in**

Ausbildungsdauer
ca. 1,5 Jahre

Teilnahmevoraussetzungen
Beratungsgespräch

Studiengebühr (MwSt befreit)
10.990 Euro Einmalzahlung
In der Studiengebühr sind die Einschreibegebühr, Lernmittel, Fachbücher, Reader und alle mündlichen und schriftlichen Prüfungen enthalten.

Ratenzahlung möglich
1.200 Euro Anzahlung
+ 24 × 450 Euro Ratenzahlung
Die Ratenzahlung ist nur mit gültiger Einzugsermächtigung möglich.

Ihre Berufliche Perspektive
Betriebliche Gesundheitsförderung; Personalwesen; innerbetriebliche Weiterbildung; Training; Weiterbildungseinrichtungen; Gesundheitsbildung; Mitarbeitercoaching bei therapeutischem Bedarf; Systemische Beratung; Beratungsstellen Krankenkassen; Versorgungsämter, alle Bereiche der Prävention & Prophylaxe, Entspannungstherapie in der Psychosomatik, Entspannungstherapeutische Angebote in der Rehabilitation

Fortbildungspunkte
Für diese Weiterbildung vergibt die RbP (Registrierung beruflich Pflegender GmbH) 40 Fortbildungspunkte.

Helfen Sie anderen mit unserer DBVB zertifizierten Aus- und Weiterbildung zum/zur Fachberater*in / Fachtherapeut*in für Stressbewältigung und Burnout-Prophylaxe. Sorgen Sie dafür, dass psychische Belastungen im Berufsalltag aktiv vermieden werden, und verbessern Sie gezielt Arbeitsumfelder.

Gesellschaftskrankheiten: Stress und Burnout
Stress im Alltag und Beruf kennt heute so gut wie jeder. Das Burnout-Syndrom ist zwar nicht als Krankheit definiert. Wie ernsthaft der Zustand ist, wird durch die Erwähnung im Internationalen Klassifikationsschema der Krankheiten ICD, International Classification of Deseases, jedoch deutlich betont. Dort ist es als »Probleme mit Bezug auf Schwierigkeiten bei der Lebensbewältigung« als »Ausgebranntsein (Burnout, Zustand der totalen Erschöpfung)« aufgeführt. Immer häufiger richten Firmen daher eine eigene Stelle mit ausgebildeten Burnout-Prophylaxe-Berater*innen und Therapeut*innen ein. Passend dazu werden eigene Therapie-Angebote gestellt. Die Ausbildung zum Fachcoach für Stressbewältigung und Burnout-Prophylaxe bereitet Sie genau auf diese Arbeitsbereiche vor.

Burnout wird zum Problem für Arbeitgeber*innen und Arbeitnehmer*innen
Stetig steigende Fehltage von Mitarbeiter*innen und damit steigenden Kosten für die Unternehmen, Krankenkassen und Versorgungsämter sind ausschlaggebend – in 2018 standen psychische Belastungen zum ersten Mal an Platz 1 der Ursachen für Fehltage; diese Tendenz hält weiterhin an. Darum sind Fachkräfte im Bereich Gesundheitsmanagement und -förderung heute bundesweit sehr gefragt. Besonders die Burnout-Prophylaxe steht dabei im Mittelpunkt. Auch im Bereich sozialer und pflegender Berufe sowie in der Ergo- und Physiotherapie werden Mitarbeiter*innen mit einer Ausbildung als Stressmanagement-Trainer*in und in der Burnout-Beratung immer wichtiger. Profitieren Sie von der Möglichkeit, im Bereich Gesundheit und Prophylaxe Ihrer Firma noch aktiver zu werden. Absolvieren Sie eine berufsbegleitende Ausbildung zum Fachcoach für Stressbewältigung und Burnout-Prophylaxe.

Profitieren Sie von unserer langjährigen Erfahrung
Unser Aus- und Weiterbildungsangebot zum Fachberater für Stressbewältigung und Burnout-Prävention. Über 160 qualifizierte Dozent*innen formen unser breit aufgestelltes Team. Wählen Sie einfach den für Sie passenden Standort für sich aus. Unsere Bildungsberater*innen stehen Ihnen für ein unverbindliches persönliches Beratungsgespräch gerne Rede und Antwort.

An der campus naturalis AKADEMIE können Sie die Ausbildung selbstverständlich auch berufsbegleitend absolvieren.

Respekt

Stressbewältigung und Burnout-Prophylaxe – Kurzweiterbildung

Abschluss
Nach bestandener Prüfung erhalten Sie das folgende Zertifikat:

- **Kurzweiterbildung Stressbewältigung und Burnout-Prophylaxe** (DBVB Zertifizierung in Kombination mit anerkannten Vorkenntnissen möglich)

Umfang
5 Wochenendblöcke sowie 30 UE selbstorganisierter Kleingruppenarbeit

Ausbildungsdauer
ca. 6 Monate

Teilnahmevoraussetzungen
- Beratungsgespräch
- Abgeschlossene Berufsausbildung oder Studium

Studiengebühr (MwSt befreit)
1.950 Euro Einmalzahlung
In der Studiengebühr sind Lernmittel und Fachbücher enthalten.

Ratenzahlung möglich
450 Euro Anzahlung
+ 12 × 140 Euro Ratenzahlung
Die Ratenzahlung ist nur mit gültiger Einzugsermächtigung möglich.

Online-Weiterbildung
Studiengebühr (MwSt befreit)
1.950 Euro Einmalzahlung

KEINE Ratenzahlung

Zielgruppe
Die Weiterbildung richtet sich an Personen in Führungspositionen im Personalwesen, Consulting oder Betriebsrat, die ihr Aufgabenfeld im betrieblichen Gesundheitsmanagement erweitern möchten. Gleichzeitig eignet Sie sich auch für Mitarbeiter*innen in sozialen und pflegenden Berufen sowie in der Physio- oder Ergotherapie. Auch private Coaches und Trainer*innen proftieren hiervon.

Fortbildungspunkte
Für diese Weiterbildung vergibt die RbP (Registrierung beruflich Pflegender GmbH) 20 Fortbildungspunkte.

Deutschlandweit DBVB zertifiziert!
Stress auf der Arbeit und zu Hause. Ausgebrannt sein. Nervenzusammenbrüche. Das sind Szenarien, die heute nicht ganz unüblich sind. Belegen Sie unsere Weiterbildung zur Stressbewältigung und Burnout-Prophylaxe, und helfen Sie Ihren Mitmenschen, bewusst gegen diese psychischen Belastungen im Alltag vorzugehen.

Die Krankheit des 21. Jahrhunderts: Stress
Die Weltgesundheitsorganisation (WHO) benennt stressbedingte Erkrankungen als größtes Gesundheitsrisiko des 21. Jahrhunderts, das sich durch alle Schichten unserer Gesellschaft zieht. Burnout – das »Ausgebranntsein« – ist eine davon. Schon jetzt sind bis zu 20 Prozent der Bevölkerung davon betroffen. Besonders die Qualität der Arbeitsbedingungen spielt dabei eine große Rolle und nicht, wie oft angenommen, die Quantität der Aufgaben. Zusammen mit weiteren Belastungen im Privatleben entwickelt sich schnell eine Überlastungssituation. Im schlimmsten Fall endet diese in einem psychischen sowie physischen Zusammenbruch. Mit Betroffenen gezielt Gegenmaßnahmen, zum Beispiel ein Achtsamkeitstraining, zu erarbeiten, das ist eines der Ziele unserer Weiterbildung zur Stressbewältigung und Burnout-Prophylaxe.

Psychische Erkrankungen als Hauptgrund für Fehltage am Arbeitsplatz
Therapeut*innen und Trainer*innen, die sich zum Beispiel mit einer Aus- oder Weiterbildung in der Stressbewältigung und Burnout-Prophylaxe spezialisiert haben, sind heute gefragter denn je: In den letzten Jahren führten psychische Erkrankungen zu immer mehr Fehltagen. Die Zahl hat sich um mehr als 50 Prozent erhöht. Psychische Probleme stehen damit als Hauptursache für Arbeitsunfähigkeitstage direkt nach den Skelett- und Muskelerkrankungen.

Jährlich kostet Burnout am Arbeitsplatz den Krankenkassen sowie der Wirtschaft mehr als 50 Milliarden Euro. Umfragen zufolge führen diese Belastungen zu fast 1,8 Millionen Fehltagen. Es ist also an der Zeit, eine gezielte Burnout-Prävention mit regelmäßigem Coaching in Betrieben einzuführen. Mit einer Ausbildung zum / zur Achtsamkeitstrainer*in und Burnout-Berater*in können Sie genau diese Lücken in der heutigen Arbeitswelt schließen.

Wie ist unsere Weiterbildung »Stressbewältigung und Burnout-Prophylaxe« aufgebaut?
Unsere modulare Weiterbildung in der Stressbewältigung und Burnout-Prophylaxe richtet sich an Menschen, die in unterschiedlichen beruflichen Kontexten mit gefährdeten oder betroffenen Menschen zusammenarbeiten. Wir vermitteln Ihnen Wissen, um die Auslöser und Erkennungsmerkmale von stressbedingten Überlastungsanzeichen zu erkennen. Diese können auf unterschiedlichen Ebenen auftreten:

- Körperlich
- Psychisch
- Geistig

Sie erlernen außerdem in verschiedenen Praxiseinheiten konstruktive Stressbewältigungs- und Burnout-prophylaktische Techniken sowie Methoden, welche beruflich wie auch privat angewandt werden können. Mit unserer Aus- und Weiterbildung in Stressbewältigung und Burnout-Prophylaxe sind Sie als Coach perfekt vorbereitet, um gezielt Betroffene zu unterstützen sowie krankmachende Bedingungen von vorneherein auszuschließen.

NEU
Jetzt auch als **Online-Variante** buchbar. Kurszeiten sind abends und an den Wochenenden.
Bitte informieren Sie sich dazu gerne auch bei unserer Hotline oder auf www.campusnaturalis.de

Verschiedene Schwerpunkte
Mit unserer Fortbildung, die Sie an den Standorten der campus naturalis AKADEMIE belegen können, lernen Sie die unterschiedlichsten Techniken des Gesundheitsmanagements. Werden Sie Kursleiter*in, und lernen Sie in unterschiedlichen Trainingsmodulen unter anderem diese Bereiche kennen:

- Grundlagen des Gesundheitsmanagements
- Allgemeine Entspannungspädagogik
- Präventiv-Trainingsmodule wie Muskelentspannung
- Praktisches Stressmanagement

Außerdem lernen Sie, wie man Stresssymptome erkennt und richtig einordnet.
Unsere Weiterbildung in Stressbewältigung und Burnout-Prophylaxe richtet sich nicht nur an Gesundheitsberufe wie Sozialarbeiter*innen oder Pflegekräfte. Zur Zielgruppe gehören auch Personen im Personalwesen oder in Betriebsräten, die an konkreten Lösungsansätzen für Ihre Mitarbeiter*innen interessiert sind. Sie möchten noch ein Stück tiefer gehen? Dann belegen Sie doch zusätzlich unser Seminar zum Autogenen Training, und werden Sie Kursleiter*in!

Systemische Einzel-, Paar- und Familienberatung

Abschluss
Nach bestandener Prüfung erhalten Sie das folgende Zertifikat:

- **Systemische/r Einzel-, Paar- und Familienberater*in**
- **Systemische/r Berater*in**

Ausbildungsdauer
ca. 1,5 Jahre

Teilnahmevoraussetzungen
siehe Zertifizierungstabelle

Studiengebühr (MwSt befreit)
5.950 Euro Einmalzahlung
In der Studiengebühr sind die Einschreibegebühr, Lernmittel, Fachbücher, Reader und alle mündlichen und schriftlichen Prüfungen enthalten.

Ratenzahlung der Kursgebühr möglich
900 Euro Anzahlung
+ 24 × 235 Euro Ratenzahlung
Die Ratenzahlung ist nur mit gültiger Einzugsermächtigung möglich.

Ihre Berufliche Perspektive
Die Weiterbildung eignet sich für Teilnehmende aus der Bildungs- und Kulturarbeit wie Sozialarbeiter*innen, Heilpädagog*innen, Familienhelfer*innen, Pädagog*innen, Jugend- und Heimerzieher*innen . Auch ist sie hervorragend geeignet als Grundlage systemisch-beraterischer Arbeit im beruflichen Coaching oder Personalmanagement.

Lernen Sie Ihre Coachees innerhalb ihrer sozialen Gefüge wie der Ehe, Partnerschaft oder der Familie begreifen. Der systemische Ansatz unterstützt Sie als Anwender bzw. Anwenderin dabei, die passenden, individuellen Settings für Einzelne und Gruppen zu finden. Selbstreflexion und Gesprächsbereitschaft bilden die Grundlage für Ihre Ausbildung in der systemischen Einzel-, Paar- und Familienberatung: Helfen Sie dabei, unsere sozialen Gefüge wieder zu heilen!

Die Gesellschaft verändert sich tiefgreifend
Die moderne Gesellschaft wird immer schneller, lauter und bunter, Familienstrukturen zerbrechen und werden durch neue ersetzt. Auch das Konzept der sogenannten Patchwork-Familie ist heute ganz alltäglich. Parallel dazu verliert die Ehe weiterhin an Bedeutung, während die Scheidungsrate steigt. Paare ohne Kinder, die unverheiratet in einer Lebenspartnerschaft leben, mehren sich.

All diese unterschiedlichen Lebensmodelle führen oft zu großen Herausforderungen. Das Konfliktpotenzial ist oft hoch: Streit, Unverständnis oder schlichtweg Überforderung sind die Konsequenzen daraus. In unserer Ausbildung Einzel-, Paar- und Familienberatung bekommen Sie alle wichtigen Grundlagenmethoden an die Hand, um gezielt systemisch anleiten und unterstützen zu können.

Der systemische Ansatz in der Einzel-, Paar- und Familienberatung
Die systematische Beratung ist Teil eines psychotherapeutischen Verfahrens, das seit 2008 offiziell als Heilmittel anerkannt ist. Sie fokussiert sich vor allem auf den sozialen Kontext der hilfesuchenden Menschen, der psychische Störungen oder Problematiken auslösen kann. Als soziales Gefüge werden die unterschiedlichsten Bereiche definiert:

- Mensch in seinem sozialen Gefüge
- Arbeitsumfeld
- Ehepartner oder eheähnliche Lebensgemeinschaften
- Familien

Mit unserer praxisorientierten Ausbildung betrachten Sie stets das komplette soziale Gefüge, in dem die Probleme auftreten.

Was sind die Methoden der Ausbildung Systemische Einzel-, Paar- und Familienberatung?

- Bildung einer Vertrauensbasis
- Beobachtung des Einzelnen innerhalb seiner sozialen Gefüge
- Identifizierung von Konfliktpotenzialen und Problemquellen, zum Beispiel durch eine gestörte Kommunikation untereinander
- Aufzeigen dieser Probleme durch gezielte Maßnahmen zur Selbstreflexion der Beteiligten

Voraussetzung für eine erfolgreiche Beratung ist immer die Bereitschaft aller Individuen, etwas zu verbessern. Jeder muss die Situation zunächst verstehen sowie seine eigene Rolle innerhalb der Gefüge begreifen.

In Ihrer Ausbildung haben Sie die Möglichkeit, unterschiedliche Praxis-Übungen zu erlernen. Dazu gehören zum Beispiel:

- Familienaufstellung oder -rekonstruktion, in der jede/r Einzelne in die Rolle eines anderen Familienmitglieds schlüpft
- Kreative Techniken wie Skulptur-Arbeit
- Gesprächsformen wie die Supervision
- u. v. m.

Der Fokus liegt dabei immer auf der Selbsterfahrung unter der einfühlsamen Anleitung von Ihnen als Beraterin bzw. Berater. Mit der Zeit werden Sie sich ein Modulsystem unterschiedlicher Methoden für Ihre Settings aneignen, das Sie im späteren Berufsleben variabel einsetzen können.

Darum sollten Sie Ihre Ausbildung in der systemischen Beratung bei campus naturalis abschließen

Wir bei campus naturalis stehen für eine hochwertige und nachhaltige Erwachsenenbildung, die es allen Teilnehmenden ermöglicht, ihre Ziele zu verwirklichen.

Schließen Sie unsere Aus- und/oder Weiterbildung Systemische Einzel-, Paar- und Familienberatung innerhalb von 1,5 Jahren berufsbegleitend ab. Voraussetzungen sind ein umfassendes Beratungsgespräch mit unseren Bildungsberater*innen.

Systemische Einzel-, Paar- und Familientherapie

Abschluss
Nach bestandener Prüfung erhalten Sie das folgende Zertifikat:

- **Systemische/r Einzel-, Paar- und Familientherapeut*in** (bei gleichzeitiger Belegung einer Psychotherapie-Ausbildung an unserer Akademie oder durch Nachweis einer staatlichen Zulassung zum*zur Heilpraktiker*in / Heilpraktiker*in für Psychotherapie)
- **Systemische/r Berater*in**
- **Psychologische Berater*in**

Ausbildungsdauer
ca. 1,5–2 Jahre

Teilnahmevoraussetzungen
siehe Zertifizierungstabelle

Studiengebühr (MwSt befreit)
10.945 Euro Einmalzahlung
In der Studiengebühr sind die Einschreibegebühr, Lernmittel, Fachbücher, Reader und alle mündlichen und schriftlichen Prüfungen enthalten.

Ratenzahlung möglich
1.200 Euro Anzahlung
+ 24 × 450 Euro Ratenzahlung
Die Ratenzahlung ist nur mit gültiger Einzugsermächtigung möglich.

Ihre Berufliche Perspektive
Die Weiterbildung eignet sich für Teilnehmende aus den Bereichen psychosoziale Versorgung und aus der Bildungs- und Kulturarbeit wie Sozialarbeiter*innen, Heilpädagog*innen, Familienhelfer*innen, Pädagog*innen, Jugend- und Heimerzieher*innen und Psycholog*innen. Auch ist sie hervorragend geeignet als Grundlage systemisch-beraterischer Arbeit im beruflichen Coaching oder Personalmanagement.

Fortbildungspunkte
Für diese Weiterbildung vergibt die RbP (Registrierung beruflich Pflegender GmbH) 40 Fortbildungspunkte.

Lernen Sie Ihre Klient*innen innerhalb ihrer sozialen Gefüge wie der Ehe, Partnerschaft oder der Familie zu begreifen. Der systemische Ansatz unterstützt Sie dabei, die passenden Therapieformen für Einzelne und Gruppen in ihrem individuellen Setting zu finden. Selbstreflexion und Gesprächsbereitschaft bilden die Grundlage für Ihre Ausbildung in der systemischen Einzel-, Paar- und Familientherapie.

Die Gesellschaft verändert sich tiefgreifend

Die moderne Gesellschaft wird immer schneller, lauter und bunter, Familienstrukturen zerbrechen und werden durch neue ersetzt. So wachsen beispielsweise 19 Prozent der minderjährigen Kinder in Deutschland bei einem alleinerziehenden Elternteil auf (lt. Bundesministerium für Familie, Senioren, Frauen und Jugend 18.01.2021). Auch das Konzept der sogenannten Patchwork-Familie ist heute ganz alltäglich. Parallel dazu verliert die Ehe weiterhin an Bedeutung, während die Scheidungsrate steigt. Paare ohne Kinder, die unverheiratet in einer Lebenspartnerschaft leben, mehren sich.

All diese unterschiedlichen Lebensmodelle führen oft zu großen Herausforderungen. Das Konfliktpotenzial ist oft hoch: Streit, Unverständnis oder schlichtweg Überforderung sind die Konsequenzen daraus. In einer Einzel-, Paar- und Familientherapie-Ausbildung an unserer Akademie bekommen Sie alle wichtigen Grundlagenmethoden an die Hand, um gezielt helfen zu können und gemeinsam mit den Klientinnen und Klienten Lösungen zu finden.

Der systemische Ansatz in der Einzel-, Paar- und Familienberatung / -therapie

Die systematische Therapie ist ein psychotherapeutisches Verfahren, das seit 2008 offiziell als Heilmittel anerkannt ist. Sie fokussiert sich vor allem auf den sozialen Kontext von Klient*innen, der psychische Störungen oder Problematiken auslösen kann. Als soziales Gefüge werden die unterschiedlichsten Bereiche definiert:

- Mensch in seinem sozialen Gefüge
- Arbeitsumfeld
- Ehepartner oder eheähnliche Lebensgemeinschaften
- Familien

Mit unserer praxisorientierten Ausbildung betrachten Sie stets das komplette soziale Gefüge ihrer Klient*innen, in dem die Probleme auftreten. Nur so können die Konfliktpotenziale identifiziert und in einem nächsten Schritt gemeinsam mit allen Beteiligten beseitigt werden.

Die Methoden der systemischen Einzel-, Paar- und Familienberatung / -therapie-Ausbildung

Ziel dieser Art der systemischen Therapie ist es, den Klient*innen neue Blickwinkel auf ihre Probleme zu ermöglichen. Um diese Veränderung zu erreichen, erlernen Sie bereits während der Ausbildung in der systemischen Einzel-, Paar- und Familientherapie die unterschiedlichen Schritte der Behandlung kennen:

- Bildung einer Vertrauensbasis
- Beobachtung des Einzelnen innerhalb seiner sozialen Gefüge
- Identifizierung von Konfliktpotenzialen und Problemquellen, zum Beispiel durch eine gestörte Kommunikation untereinander
- Aufzeigen dieser Probleme durch gezielte Maßnahmen zur Selbstreflexion der Beteiligten
- Gemeinsames Erarbeiten von Lösungsstrategien

Voraussetzung für eine erfolgreiche Therapie ist immer die Bereitschaft aller Individuen, etwas zu verbessern. Jeder muss die Situation zunächst verstehen sowie seine eigene Rolle innerhalb der Gefüge begreifen, um eine Veränderung auslösen zu können.

Veränderung auf den Weg bringen
In Ihrer Ausbildung haben Sie die Möglichkeit, unterschiedliche Praxis-Übungen zu erlernen. Dazu gehören zum Beispiel:

- Familienaufstellung oder -rekonstruktion, in der jede/r Einzelne in die Rolle eines anderen Familienmitglieds schlüpft
- Kreative Techniken wie Skulptur-Arbeit
- Gesprächsformen wie die Supervision
- u. v. m.

Der Fokus liegt dabei immer auf der Selbsterfahrung unter der einfühlsamen Anleitung von Ihnen als Therapeutin und Therapeut. Mit der Zeit werden Sie sich ein Modulsystem unterschiedlicher therapeutischer Methoden aneignen, das Sie im späteren Berufsleben variabel einsetzen können.

Darum sollten Sie Ihre Ausbildung in der systemischen Beratung bei campus naturalis abschließen
Wir bei campus naturalis stehen für eine hochwertige und nachhaltige Erwachsenenbildung, die allen Teilnehmenden ermöglicht, ihre Ziele zu verwirklichen.

Systemische Kinder- und Jugendberatung

Abschluss
Nach bestandener Prüfung erhalten Sie das folgende Zertifikat:

- **Systemische/r Traumaberater*in**
- **Systemische/r Berater*in**

Ausbildungsdauer
ca. 1,5 Jahre

Teilnahmevoraussetzungen
siehe Zertifizierungstabelle

Studiengebühr (MwSt befreit)
6.250 Euro Einmalzahlung
In der Studiengebühr sind die Einschreibegebühr, Lernmittel, Fachbücher, Reader und alle mündlichen und schriftlichen Prüfungen enthalten.

Ratenzahlung möglich
900 Euro Anzahlung
+ 24 × 250 Euro Ratenzahlung
Die Ratenzahlung ist nur mit gültiger Einzugsermächtigung möglich.

Ihre Berufliche Perspektive
Kinder- und Jugendberater*innen arbeiten in pädagogischen Einrichtungen sowie in der Familienhilfe und in betreuten Wohneinrichtungen. Sie tragen zur Entwicklung sozialer Kompetenz und motorischer Fähigkeiten bei und helfen im Fall besonderer Bedürfnissen wie Aufmerksamkeitsschwäche und Verhaltensauffälligkeiten.

Kinder und Jugendliche zählen zu den zartesten Gliedern unserer Gesellschaft. Die jungen Menschen sind heutzutage immer mehr Belastungen ausgesetzt: Sei es durch die wachsenden Anforderungen in der Schule oder durch die oft wenig kinderfreundlich gestaltete Umwelt. Wenn dazu noch ein passendes Familienumfeld fehlt, können sich die Probleme schnell häufen. Helfen Sie aktiv mit, Kindern und Jugendlichen die Möglichkeit zu geben, sich selbst zu entdecken. Entscheiden Sie sich für die Ausbildung Kinder- und Jugend-therapie, und werden Sie Systemische Kinder- und Jugendberaterin bzw. Systemischer Kinder- und Jugendberater.

Kinder und Jugendliche leiden anders

Kinder drücken die Belastungen des modernen Lebens häufig anders aus als Erwachsene. Daher ist eine andere therapeutische Herangehensweise nötig. Die Kleinsten in unserer Gesellschaft reagieren durch Weinen, Wut, unangepasstes Verhalten oder durch körperliche Symptome wie z. B. Neurodermitis. Mit all diesen Reaktionen lernen Sie in der Ausbildung Kinder- und Jugendtherapie von Grund auf umzugehen.

Die ganzheitliche Betrachtung des Umfeldes

Wenn man mit Kindern arbeitet, ist es immens wichtig zu beachten, dass Kinder weniger Möglichkeiten haben, ihr System zu verlassen oder aktiv zu verändern. Das fällt Erwachsenen deutlich leichter. Daher ist eine Arbeit mit Kindern und Jugendlichen auch immer eine Arbeit mit deren Umfeld – genau dort greift die Ausbildung in systemischer Kinder- und Jugendtherapie an. Eingesetzt werden bewährte ganzheitliche Ansätze der Systemischen Familientherapie, der Kreativtherapien und körpertherapeutischen Ansätze.

Die Schwerpunkte der Ausbildung Systemische/r Kinder- und Jugendberater*in

Besonderes Augenmerk richten wir im Laufe der Ausbildung auf diese Phänomene:

- Lernschwierigkeiten
- Lese- und Rechtschreib- sowie Rechenschwäche
- ADHS
- Essstörungen
- Allergieerkrankungen

In unserer Gesellschaft treten diese Störungen leider immer häufiger auf. Ziel der Ausbildung der Kinder- und Jugendpsychotherapie ist es daher, Kinder oder Jugendliche sowie deren Eltern dabei zu unterstützen, mit bestehenden oder zukünftigen Herausforderungen gut umgehen zu können. Ebenfalls interessant könnte unser Seminar zur lehrtherapeutischen Selbsterfahrung mit kreativtherapeutischem Schwerpunkt sein.

Wie lange dauert die Ausbildung in der systemischen Kinder- und Jugendberatung?
Um alle Inhalte wie zum Beispiel gezielte Selbsterfahrung, Verhaltenstherapien und Familienrekonstruktionen zu erlernen, benötigen Sie etwa 1,5 Ausbildungsjahre. Die Themen werden in spezifischen Grundlagenseminaren von ausgebildeten Fachkräften vermittelt. Die Ausbildung können Sie auch berufsbegleitend an einem unserer sechs Standorte abschließen. Mit dem Absolvieren aller Prüfungen sind Sie dann ausgebildete Systemische Kinder- und Jugendberaterin bzw. Systemischer Kinder- und Jugendberater.

Vereinbaren Sie noch heute ein individuelles Beratungsgespräch bei unseren Bildungsberater*innen und informieren Sie sich auch über die Möglichkeiten der Förderung einer Weiterbildung.

Systemische Kinder- und Jugendtherapie

Abschluss
Nach bestandener Prüfung erhalten Sie das folgende Zertifikat:

- **Systemische/r Kinder- und Jugendtherapeut*in** (bei gleichzeitiger Belegung einer Psychotherapie-Ausbildung an unserer Akademie oder durch Nachweis einer staatlichen Zulassung zum*zur Heilpraktiker*in / Heilpraktiker*in für Psychotherapie)
- **Systemische/r Berater*in**
- **Psychologische/r Berater*in**

Ausbildungsdauer
ca. 1,5–2 Jahre

Teilnahmevoraussetzungen
siehe Zertifizierungstabelle

Studiengebühr (MwSt befreit)
10.945 Euro Einmalzahlung
In der Studiengebühr sind die Einschreibegebühr, Lernmittel, Fachbücher, Reader und alle mündlichen und schriftlichen Prüfungen enthalten.

Ratenzahlung möglich
1.200 Euro Anzahlung
+ 24 × 450 Euro Ratenzahlung
Die Ratenzahlung ist nur mit gültiger Einzugsermächtigung möglich.

Ihre Berufliche Perspektive
Kinder- und Jugendtherapeut*innen arbeiten in pädagogischen und sozialen Einrichtungen sowie in der Familienhilfe und in betreuten Wohneinrichtungen. Sie tragen zur Entwicklung sozialer Kompetenz und motorischer Fähigkeiten bei und helfen im Fall besonderer Bedürfnissen wie Aufmerksamkeitsschwäche und Verhaltensauffälligkeiten.

Fortbildungspunkte
Für diese Weiterbildung vergibt die RbP (Registrierung beruflich Pflegender GmbH) 40 Fortbildungspunkte.

Kinder und Jugendliche zählen zu den zartesten Gliedern unserer Gesellschaft. Die jungen Menschen sind heutzutage immer größeren Belastungen ausgesetzt: Sei es durch die wachsenden Anforderungen der Gesellschaft oder durch die oft wenig kinderfreundlich gestaltete Umwelt. Wenn dazu noch ein passendes Familienumfeld fehlt, können sich die Probleme schnell häufen. Helfen Sie als Systemische/r Kinder- und Jugendtherapeut*in aktiv mit, Kindern und Jugendlichen die Möglichkeit zu geben, sich in dieser Welt zu behaupten.

Kinder und Jugendliche leiden anders

Kinder drücken die Belastungen des modernen Lebens häufig anders aus als Erwachsene. Daher ist eine andere therapeutische Herangehensweise nötig. Die Kleinsten in unserer Gesellschaft reagieren durch Weinen, Wut, unangepasstes Verhalten oder durch körperliche Symptome wie z. B. Neurodermitis. Mit all diesen Reaktionen lernen Sie in der Ausbildung Kinder- und Jugendtherapie von Grund auf umzugehen.

Die ganzheitliche Betrachtung des Umfeldes

Wenn man mit Kindern arbeitet, ist es immens wichtig zu beachten, dass Kinder weniger Möglichkeiten haben, ihr System zu verlassen oder aktiv zu verändern. Daher ist eine Arbeit mit Kindern und Jugendlichen auch immer eine Arbeit mit deren Umfeld – genau dort greift die Ausbildung in systemischer Kinder- und Jugendtherapie an. Eingesetzt werden bewährte ganzheitliche Ansätze der systemischen Familientherapie, der Kreativtherapien und körpertherapeutischen Ansätze.

Die Schwerpunkte der Ausbildung sind auf die folgenden Phänomene gerichtet:

- Lernschwierigkeiten
- Lese- und Rechtschreib- sowie Rechenschwäche
- ADHS
- Essstörungen
- Allergieerkrankungen

In unserer Gesellschaft treten diese Störungen leider immer häufiger auf. Ziel der Ausbildung der Kinder- und Jugendpsychotherapie ist es daher, Kinder oder Jugendliche sowie deren Eltern dabei zu unterstützen, mit Herausforderungen gut umgehen zu können. In diesem Zusammenhang möchten wir Sie auf unser Seminar könnte unser Seminar zur lehrtherapeutischen Selbsterfahrung mit kreativtherapeutischem Schwerpunkt hinweisen.

Wie lange dauert die Ausbildung in der systemischen Kinder- und Jugendtherapie?

Um alle Inhalte wie zum Beispiel gezielte Selbsterfahrung, Verhaltenstherapien und Familienrekonstruktionen zu erlernen, benötigen Sie etwa 1,5–2 Ausbildungsjahre. Die Ausbildung können Sie auch berufsbegleitend an einem unserer sechs Standorte abschließen. Informieren Sie sich außerdem bei uns über die Möglichkeiten der Förderung einer Weiterbildung.

▸ **Andrea Frontzek**
Dozentin Systemische Verfahren

Die systemische Therapie ist ein psychotherapeutisches Verfahren und hat ihren Ursprung in der Familientherapie, die sich in den 50er Jahren etablierte. Die Systemik unterscheidet sich von der Gesprächstherapie insbesondere dadurch, dass der Mensch in seinem komplexen Gefüge, als Teil verschiedener größerer und kleinerer Systeme betrachtet wird. »Ich denke, dass die Systemik für Kinder und Jugendliche die idealste Therapieform ist«, sagt unsere langjährige Dozentin Andrea Frontzek. Wo andere Therapieformen meist weit in die Vergangenheit zurückgehen, konzentriert sich die Systemik eher darauf, den gegenwärtigen Zustand zu verbessern und positive Anreize für die Zukunft zu schaffen.

Zum Interview geht es hier: www.campusnaturalis.de/magazin/ich-betrachte-jeden-menschen-als-komplexes-wunderwerk/

Systemik für Einsteiger*innen online

Abschluss
Teilnahmebescheinigung

Zielgruppe
Offen für alle Interessierten

Ausbildungsdauer
4 Tage

Studiengebühr (MwSt befreit)
280 Euro
In der Studiengebühr sind alle Seminarmaterialien inbegriffen.

Hinweis
Bei einer Folge-Anmeldung zu einer systemischen Aus- und Weiterbildung (bis 6 Monate nach Buchung der »Systemik für Einsteiger«) wird die Studiengebühr in voller Höhe angerechnet.

Aufgrund der großen Nachfrage nach einem Einführungskurs in die Systemik, bieten wir Ihnen eine Online-Kurzweiterbildung an. Lernen Sie in dieser spannenden Einführung in die Systemik, das Wesentliche der systemischen Arbeit kennen: praxisnah und kreativ. Unsere sehr erfahrenen und aus der Praxis kommenden Dozent*innen freuen sich mit Ihnen in zwei Blöcken (vier Schulungstage) die Inhalte in einem Webinar online zu erarbeiten.

Systemik – Was ist das überhaupt?
Unser ganzes Leben verbringen wir in Systemen – beginnend mit dem Baby im Mutterleib und unserer Ursprungsfamilie, dem ersten System, in das wir hineingeboren werden und das uns stark prägt in unserem Denken, Fühlen und Handeln.

Dann folgen die Systeme unseres sozialen Netzwerkes wie erste Freunde, Kindergarten, Schule, Peergroups und Ausbildungen – aber auch in dieser Zeit bewegen wir uns in vielen »Parallelwelten« – Systemwelten wie der Gesellschaft und ihren geltenden Regeln des täglichen Umgangs miteinander, dem System Kirche und den jeweiligen Geboten sowie auch in den »kleinen Universen« (ebenfalls Systemen) wie Sportvereinen und sonstigen Interessengruppierungen. Gefolgt vom dem großen Feld der »Arbeitswelt« mit wieder völlig neuen Regeln, die es zu lernen und an die es sich zu adaptieren gilt. All dies übt großen Einfluss auf uns aus – und wie wir die Welt um uns (und in uns) sehen und verstehen. Diese Perspektiven, Anteile und Rollen gilt es zu erkennen und zu koordinieren. All dies nennt sich dann im Idealfall: »Das eigene Leben bewältigen …«.

Die systemische Beratung und Therapie hat sich mit dieser ganz spezifischen Sichtweise des Menschen und seiner Umwelt neben den beiden anerkannten Schulen der Psychoanalyse und der Verhaltenstherapie fest etabliert. Systemiker*innen sehen jeden einzelnen Menschen als ein System – ein komplexes Wunderwerk an Überzeugungen, Handlungsmustern, Glaubenssätzen und Emotionen. Dabei liegt der Fokus nicht auf den Defiziten, sondern geht von der Annahme aus, dass sich der Mensch stets versucht, an sein jeweiliges System anzupassen, so dass dieses im Gleichgewicht ist – auch wenn dieses Verhalten gelegentlich persönliches Leiden hervorruft.

Verändern wir durch einen Impuls wie z. B. eine Verhaltensänderung ein einzelnes Puzzleteil innerhalb des Systems, gerät hierdurch das Ganze in Bewegung. Das kann manchmal für alle Beteiligten eine herausfordernde Umstellung / Veränderung sein, dient aber letztendlich einer besseren Funktion, durch die das System wieder in ein gesundes Gleichgewicht kommen kann.

Als Systemische/r Berater*in begleiten wir Menschen in eben genau diesen Veränderungsprozessen, die immer schon in uns angelegt sind. Durch unsere Arbeit und Motivation sollen wir inspiriert werden, in die eigene Kraft zu kommen.

▸ **Andrea Frontzek**
Dozentin Systemische Verfahren

»Der Mensch steht im Mittelpunkt und nicht seine Probleme«, hebt unsere langjährige Dozentin Andrea den lösungsorientierten Ansatz in der Systemik hervor. Sich als Person von seinem Problem zu distanzieren und sich klarzumachen, dass man nicht nur aus diesem Problem besteht, ist für Andrea Frontzek einer der ersten Schritte zur Heilung: »Ich glaube, dass jeder Mensch die Lösung für sein Problem in sich trägt, manchmal muss man die aber erst einmal entdecken.«

Lesen Sie das ganze Gespräch mit unserer Dozentin hier: www.campusnaturalis.de/magazin/ich-betrachte-jeden-menschen-als-komplexes-wunderwerk/

Traumaverfahren

62 Traumaberatung

64 Traumatherapie

66 Systemische Traumaberatung

68 Systemische Traumatherapie

Wichtig: Bitte beachten Sie die **Zertifizierungstabelle** – siehe »Ihr Weg zum Abschluss« Seite 16. Fragen dazu beantwortet Ihnen unsere Bildungsberatung jederzeit.

Informationen zu unseren Anerkennungen finden Sie auf Seite 147.

Traumaberatung

Abschluss
Nach bestandener Prüfung erhalten Sie das folgende Zertifikat:

- **Traumaberater*in**

Ausbildungsdauer
ca. 1 Jahr

Teilnahmevoraussetzungen
siehe Zertifizierungstabelle

Studiengebühr (MwSt befreit)
3.550 Euro Einmalzahlung
In der Studiengebühr sind die Einschreibegebühr, Lernmittel, Fachbücher, Reader und alle mündlichen und schriftlichen Prüfungen enthalten.

Ratenzahlung möglich
900 Euro Anzahlung
+ 12 × 250 Euro Ratenzahlung
Die Ratenzahlung ist nur mit gültiger Einzugsermächtigung möglich.

Ihre Berufliche Perspektive
Durch unsere Ausbildung besteht nach Abschluss die Möglichkeit, in folgenden Bereichen zu arbeiten:

- Lebens- und Sozialberatung, Familienhilfe, Kliniken, Tageskliniken, Betreute Wohngemeinschaften, Therapeutische Praxen
- Paarberatungen, Familientherapie, Familienhilfe, Einzelcoaching, Erziehungs- und Familienberatungsstellen
- Heilpädagogische Einrichtungen
- Traumazentren

Ein Trauma ist so vielschichtig wie die traumatische Erfahrung, die ein Mensch erleiden musste. Die Traumatherapie bezieht sich bei der Heilung auf die drei Aspekte Körper, Geist und Seele. Um diese wieder in Einklang zu bringen, erlernen Sie in unserer Ausbildung Traumatherapie alles Wichtige rund um den Umgang mit Traumata.

Werden Sie jetzt Traumaberater*in und unterstützen Sie Menschen dabei, Leiden zu überwinden!

Traumatische Erlebnisse verändern Menschen
Ereignisse, die das gesamte Leben aus den Fugen heben – das können die unterschiedlichsten schmerzhaften Erlebnisse sein. Jeder Mensch verarbeitet seine Traumatisierung anders: Beruf, Hobbies und Menschen, die früher wichtig waren, werden unwichtig. Interessen verschieben sich. Das ganze Umfeld kann sich verändern, die Psyche bekommt tiefe Risse, und das eigene Selbst wird in Frage gestellt.

Bei traumatischen Erlebnissen, ob auf körperlicher oder psychischer Ebene, verlieren Betroffene zudem oftmals den Bezug zu ihrem Körper oder ekeln sich regelrecht davor. Die sogenannten Traumafolgestörungen werden zur umfassenden Belastung für den oder die Betroffene.

Was ist die Traumaberatung?
Die Traumaberatung versteht den Menschen als ein Wesen, das aus Körper, Geist und Seele besteht. Diese sind Ausdruck von inneren und äußeren Prozessen. Sind sie durch ein traumatisches Erlebnis aus dem Gleichgewicht geraten, besteht akuter Handlungsbedarf. Helfen Sie Menschen als Anwenderin, Beraterin bzw. Anwender und Berater dabei, den richtigen Weg aus dem Trauma zu finden.

In der Traumaberatung arbeiten Sie mit unterschiedlichen Menschen-Gruppen vom Kind bis zur Generation der Großeltern. In unserer Ausbildung Traumaberaterin bzw. Traumaberater kommen Sie daher zunächst mit den unterschiedlichsten psychotraumatologischen Grundlagen in Kontakt, um damit in Gruppen- oder Einzelsettings arbeiten zu können.

Die Ausbildung Traumaberatung bei campus naturalis
Die Ausbildung ist eingebettet in den integralen Ansatz: Körper, Geist und Seele des Menschen sind Spiegel und Ausdruck innerer und äußerer Prozesse. Es wird das notwendige fundierte Grundwissen zum Thema Psychotraumatologie und körperorientierter Traumatherapie vermittelt. Zudem werden unterschiedliche Störungsbilder, besondere Formen der Kommunikationsführung in der Arbeit mit traumatisierten Menschen, ebenso wie Techniken zur Stabilisierung und Psychoedukation der Betroffenen, erarbeitet. Dabei wird auch auf unterschiedliche Problemfelder in der Kinder- und Jugendarbeit, der Familiendynamik und der Ausarbeitung traumatischer Erfahrung wie Kriegserlebnisse und Kriegs-Vergangenheit bei älteren Menschen eingegangen. Wesentlicher Bestandteil der Ausbildung sind auch die notwendigen Maßnahmen zur Psychohygiene für Berater*innen und deren Umgang mit den traumatischen Schilderungen.

Methodischer Ansatz der Ausbildung

Heilung und »Ganz-Sein« kann, so der methodische Ansatz der Traumatherapie, nur erfolgen, wenn das Gleichgewicht zwischen den Polen Geist, Seele und Körper wiederhergestellt wird. Zu diesem Zweck wird zunächst eine sichere Umgebung geschaffen. In unserer Ausbildung Traumaberatung werden unterschiedliche Techniken erarbeitet und direkt in der Praxis erfahrbar gemacht:

- Sicherheit aufbauen
- Stabilität herstellen
- Konfrontation mit dem Problem im Dialog und durch gezielte Körperarbeit

Auf dieser Basis erlernen Sie dann in einem weiteren Schritt, Settings zur Bewältigung des Traumas zu erarbeiten. Werden Sie Traumaberater*in, und helfen Sie Menschen dabei, den richtigen Weg aus dem Trauma zu finden.

Traumatherapie

Abschluss
Nach bestandener Prüfung erhalten Sie das folgende Zertifikat:

- **Traumatherapeut*in** (bei gleichzeitiger Belegung einer Psychotherapie-Ausbildung an unserer Akademie oder durch Nachweis einer staatlichen Zulassung zum*zur Heilpraktiker*in / Heilpraktiker*in für Psychotherapie)
- **Psychologische Berater*in**

Ausbildungsdauer
ca. 1 Jahr

Teilnahmevoraussetzungen
siehe Zertifizierungstabelle

Studiengebühr (MwSt befreit)
8.950 Euro Einmalzahlung
In der Studiengebühr sind die Einschreibegebühr, Lernmittel, Fachbücher, Reader und alle mündlichen und schriftlichen Prüfungen enthalten.

Ratenzahlung möglich
900 Euro Anzahlung
+ 24 × 370 Euro Ratenzahlung
Die Ratenzahlung ist nur mit gültiger Einzugsermächtigung möglich.

Ihre Berufliche Perspektive
Die Weiterbildung wendet sich an Menschen, die in ihren Arbeitsfeldern mit traumatisierten Klient*innen oder Patient*innen in Berührung kommen und sich damit besonderen Anforderungen gegenübergestellt sehen, wie auch Pfleger*innen und Berater*innen der verschiedensten Fachbereiche, ebenso wie Sozialpädagog*innen oder Heilpädagog*innen. Sie eignet sich auch hervorragend als fachliche Unterstützung für Mitarbeiter*innen in Heimen, Kliniken, Frauenhäusern, Beratungsstellen, Jugendämtern, Polizei und Rettungsdiensten.

Fortbildungspunkte
Für diese Weiterbildung vergibt die RbP (Registrierung beruflich Pflegender GmbH) 40 Fortbildungspunkte.

Ein Trauma ist so vielschichtig wie die traumatische Erfahrung, die ein Mensch erleiden musste. Die Traumatherapie bezieht sich bei der Heilung auf die drei Aspekte Körper, Geist und Seele. Um diese wieder in Einklang zu bringen, erlernen Sie in unserer Ausbildung Traumatherapie alles Wichtige rund um den körperorientierten Umgang mit Traumata. Werden Sie jetzt Traumatherapeut*in, und unterstützen Sie Menschen dabei, Leiden zu überwinden!

Traumatische Erlebnisse verändern Menschen

Ereignisse, die das gesamte Leben aus den Fugen heben – das können die unterschiedlichsten schmerzhaften Erlebnisse sein. Jeder Mensch verarbeitet seine Traumatisierung anders: Beruf, Hobbies und Menschen, die früher wichtig waren, werden unwichtig. Interessen verschieben sich. Das ganze Umfeld kann sich verändern, die Psyche bekommt tiefe Risse, und das eigene Selbst wird in Frage gestellt.

Bei traumatischen Erlebnissen, ob auf körperlicher oder psychischer Ebene, verlieren Betroffene zudem oftmals den Bezug zu ihrem Körper oder ekeln sich regelrecht davor. Die sogenannten Traumafolgestörungen werden zur umfassenden Belastung für den oder die Betroffene. In unserer Ausbildung Traumatherapie erlernen Sie unterschiedliche Verfahren, um diese Knoten in der Psyche zu lösen und Ihren Klient*innen wieder zu einem gesunden Körpergefühl zu verhelfen.

Was ist die Traumatherapie?

Die Traumatherapie versteht den Menschen als ein Wesen, das aus Körper, Geist und Seele besteht. Diese sind Ausdruck von inneren und äußeren Prozessen. Sind sie durch ein traumatisches Erlebnis aus dem Gleichgewicht geraten, besteht akuter Handlungsbedarf. Die Behandlungsgrundlage bildet der integrale Blick: Dabei ziehen Heilpraktiker*innen für Psychotherapie schon in der Ausbildung zur Traumatherapeut*in die neuesten Erkenntnisse aus der Psychotraumatologie, der Neurobiologie und anderen Fachbereichen zu Rate.

Die Therapieform arbeitet mit unterschiedlichen Menschen-Gruppen vom Kind bis zur Generation der Großeltern. In unserer Ausbildung kommen Sie daher zunächst mit den unterschiedlichsten psychotraumatologischen Grundlagen in Kontakt, um später umfassend auf Ihre Klient*innen eingehen zu können und dabei zu helfen, Traumata zu bewältigen.

Methoden der Traumatherapie

Heilung und »Ganz-Sein« kann, so die Traumatherapie, nur erfolgen, wenn das Gleichgewicht zwischen den Polen Geist, Seele und Körper wiederhergestellt wird. Zu diesem Zweck arbeitet die Therapie-Form zunächst daran, eine sichere Umgebung zur Heilung zu schaffen. In unserer Traumatherapie-Ausbildung werden unterschiedliche Techniken erarbeitet und direkt in der Praxis erfahrbar gemacht:

- Sicherheit aufbauen
- Stabilität herstellen
- Konfrontation mit dem Problem im Dialog und durch gezielte Körperarbeit

Auf dieser Basis erlernen Sie dann in einem weiteren Schritt, Maßnahmen zur Bewältigung des Traumas zu erarbeiten. Mit einer Mischung aus Verhaltens- und Gesprächstherapie kann der/die Klient*in wieder zu sich selbst finden. Werden Sie Traumatherapeut*in, und helfen Sie Menschen dabei, den richtigen Weg aus dem Trauma zu finden.

▸ **Susanne Nouar-Lührs**
Dozentin Traumaverfahren

Der Trend der hohen Nachfrage lässt sich auch auf entsprechende Ausbildungsmöglichkeiten übertragen. Am campus naturalis ist Susanne Nouar-Lührs seit 2012 als Dozentin in den Ausbildungsgängen Traumatherapie und Tanz- und Bewegungstherapie tätig. »Ich mache das bei Campus sehr gerne, den Studierenden etwas zu vermitteln. Das Theoretische, aber gerade auch das Praktische«. Auf die Verbindung zwischen Theorie und Praxis wird beim Campus großen Wert gelegt, wodurch die Teilnehmenden befähigt werden, traumatisierten Menschen zu helfen. »Gerade bei Trauma ist das Praktische und das Üben total wichtig. Das realisieren wir in Übungen, in denen wechselseitig die Rolle der Therapeutin bzw. des Therapeuten oder aber die Rolle der Klientin bzw. des Klienten eingenommen wird.« Auf diese Weise werden die Teilnehmenden optimal auf ihre spätere Tätigkeit als Traumatherapeut*in vorbereitet.

Das Gespräch mit unserer Dozentin können Sie hier nachlesen:
www.campusnaturalis.de/magazin/
traumatherapie-ueber-die-krux-verdraengter-erfahrungen/

Systemische Traumaberatung

Abschluss
Nach bestandener Prüfung erhalten Sie das folgende Zertifikat:

- **Systemische/r Traumaberater*in**
- **Systemische/r Berater*in**

Ausbildungsdauer
ca. 1,5 Jahre

Teilnahmevoraussetzungen
siehe Zertifizierungstabelle

Studiengebühr (MwSt befreit)
6.250 Euro Einmalzahlung
In der Studiengebühr sind die Einschreibegebühr, Lernmittel, Fachbücher, Reader und alle mündlichen und schriftlichen Prüfungen enthalten.

Ratenzahlung möglich
900 Euro Anzahlung
+ 24 × 250 Euro Ratenzahlung
Die Ratenzahlung ist nur mit gültiger Einzugsermächtigung möglich.

Ihre Berufliche Perspektive
Durch unsere Ausbildung besteht nach Abschluss die Möglichkeit, in folgenden Bereichen zu arbeiten:

- Lebens- und Sozialberatung, Familienhilfe, Kliniken, Tageskliniken, Betreute Wohngemeinschaften, Therapeutische Praxen
- Paarberatungen, Familientherapie, Familienhilfe, Einzelcoaching, Erziehungs- und Familienberatungsstellen
- Heilpädagogische Einrichtungen
- Traumazentren

Die Systemische Beratung ist ein weltweit anerkanntes und bewährtes Verfahren. Sie betrachtet den Menschen aus ganzheitlicher Sicht als Individuum, das in Systeme eingebettet lebt. Sie begreift Systeme – Familien, Gruppen oder Organisationen – als lebendige Organismen. In der Systemischen Traumatherapie erlernen Sie alles rund um den Menschen als Ganzes. Sie erlernen Methoden, Ihren Coachees dabei zu helfen, traumatische Erlebnisse zu verarbeiten.

Im Umgang mit traumatisierten Menschen ist besondere Achtsamkeit und Verantwortlichkeit für deren Bedürfnisse notwendig. Grundlage ist das Schaffen einer stabilen, sicheren Basis für die Betroffenen, von der aus das traumatische Ereignis bearbeitet und letztendlich in die Persönlichkeit und den Lebensprozess integriert werden kann.

In die Systemische Traumaberatung bezieht man das gesamte System / Umfeld mit ein. Der hilfesuchende Mensch wird niemals als Ursache, sondern gewissermaßen als Symptomträger für Störungen im System angesehen. Dies gibt die für die Therapie oder Beratung wichtigen Hinweise auf ungelöste Problemstellungen.

Was sind Traumata?
Tiefgreifende Lebensereignisse, egal ob es kleine oder große sind, führen immer öfter zu einer traumatischen Folgestörung. Traumatisierungen zeigen sich meistens nicht offen. Die Symptome bleiben lange im Dunkeln verborgen oder werden oft falsch interpretiert. Die Ausbildung zum/zur Systemischen Traumatberater*in bei campus naturalis geht daher explizit auf psycho-traumatologische Grundlagen ein. Traumata führen, gerade bei Kindern und Jugendlichen, zu deutlichen Beeinträchtigungen in der geistigen, körperlichen und psychosozialen Entwicklung. Diese Belastungsstörung gilt es zu stabilisieren, um Heilung zu bewirken.

Die Ausbildung bei campus naturalis
Die Ausbildung ist eingebettet in den integralen Ansatz: Körper, Geist und Seele des Menschen sind Spiegel und Ausdruck innerer und äußerer Prozesse. Es wird das notwendige fundierte Grundwissen zum Thema Psychotraumatologie und körperorientierter Traumatherapie vermittelt. Zudem werden unterschiedliche Störungsbilder, besondere Formen der Kommunikationsführung in der Arbeit mit traumatisierten Menschen, ebenso wie Techniken zur Stabilisierung und Psychoedukation der Betroffenen, erarbeitet. Dabei wird auch auf unterschiedliche Problemfelder in der Kinder- und Jugendarbeit, der Familiendynamik und der Ausarbeitung traumatischer Erfahrung in der (Kriegs-)Vergangenheit alter Menschen eingegangen. Wesentlicher Bestandteil der Ausbildung sind auch die notwendigen Maßnahmen zur Psychohygiene für Berater*innen und deren Umgang mit den traumatischen Schilderungen.

An der campus naturalis AKADEMIE können Sie die Aus- und Weiterbildung berufsbegleitend absolvieren.

Systemische Traumatherapie

Abschluss
Nach bestandener Prüfung erhalten Sie das folgende Zertifikat:

- **Systemische/r Traumatherapeut*in** (bei gleichzeitiger Belegung einer Psychotherapie-Ausbildung an unserer Akademie oder durch Nachweis einer staatlichen Zulassung zum*zur Heilpraktiker*in / Heilpraktiker*in für Psychotherapie)
- **Systemische/r Berater*in**
- **Psychologische Berater*in**

Ausbildungsdauer
ca. 1,5 Jahre

Teilnahmevoraussetzungen
siehe Zertifizierungstabelle

Studiengebühr (MwSt befreit)
11.245 Euro Einmalzahlung
In der Studiengebühr sind die Einschreibegebühr, Lernmittel, Fachbücher, Reader und alle mündlichen und schriftlichen Prüfungen enthalten.

Ratenzahlung möglich
1.200 Euro Anzahlung
+ 24 × 470 Euro Ratenzahlung
Die Ratenzahlung ist nur mit gültiger Einzugsermächtigung möglich.

Ihre Berufliche Perspektive
Die Weiterbildung wendet sich an Menschen, die in ihren Arbeitsfeldern mit traumatisierten Klient*innen oder Patient*innen in Berührung kommen und sich damit besonderen Anforderungen gegenübergestellt sehen, wie auch Pfleger*innen und Berater*innen der verschiedensten Fachbereiche, ebenso wie Sozialpädagog*innen oder Heilpädagog*innen. Sie eignet sich auch hervorragend als fachliche Unterstützung für Mitarbeiter*innen in Heimen, Kliniken, Frauenhäusern, Beratungsstellen, Jugendämtern, Polizei und Rettungsdiensten.

Fortbildungspunkte
Für diese Weiterbildung vergibt die RbP (Registrierung beruflich Pflegender GmbH) 40 Fortbildungspunkte.

Die Systemische Therapie ist ein weltweit anerkanntes und bewährtes Verfahren. Sie betrachtet den Menschen aus ganzheitlicher Sicht als Individuum, das in Systeme eingebettet lebt. Sie begreift Systeme – Familien, Gruppen oder Organisationen – als lebendige Organismen. In der Systemischen Traumatherapie erlernen Sie alles rund um den Menschen als Ganzes. Sie erlernen Methoden, Ihren Klient*innen dabei zu helfen, traumatische Erlebnisse zu verarbeiten.

Im Umgang mit traumatisierten Menschen ist besondere Achtsamkeit und Verantwortlichkeit für deren Bedürfnisse notwendig. Grundlage ist das Schaffen einer stabilen, sicheren Basis für die Betroffenen, von der aus das traumatische Ereignis bearbeitet und letztendlich in die Persönlichkeit und den Lebensprozess integriert werden kann.

In die systemische Traumatherapie bezieht man das gesamte System / Umfeld mit ein. Der hilfesuchende Mensch wird niemals als Ursache, sondern gewissermaßen als Symptomträger für Störungen im System angesehen. Dies gibt die für die Therapie oder Beratung wichtigen Hinweise auf ungelöste Problemstellungen.

Was sind Traumata?
Tiefgreifende Lebensereignisse, egal ob es kleine oder große sind, führen immer öfter zu einer traumatischen Folgestörung. Traumatisierungen zeigen sich meistens nicht offen. Die Symptome bleiben lange im Dunkeln verborgen oder werden oft falsch interpretiert. Die Ausbildung zum/zur Systemischen Traumatherapeut*in bei campus naturalis geht daher explizit auf psycho-traumatologische Grundlagen ein. Traumata führen, gerade bei Kindern und Jugendlichen, zu deutlichen Beeinträchtigungen in der geistigen, körperlichen und psychosozialen Entwicklung. Diese Belastungsstörung gilt es zu stabilisieren, um Heilung zu bewirken.

Die Ausbildung ist eingebettet in den integralen Ansatz: Körper, Geist und Seele des Menschen sind Spiegel und Ausdruck innerer und äußerer Prozesse. Es wird das notwendige fundierte Grundwissen zum Thema Psychotraumatologie und körperorientierter Traumatherapie vermittelt. Zudem werden unterschiedliche Störungsbilder, besondere Formen der Kommunikationsführung in der Arbeit mit traumatisierten Menschen, ebenso wie Techniken zur Stabilisierung und Psychoedukation der Betroffenen, erarbeitet. Dabei wird auch auf unterschiedliche Problemfelder in der Kinder- und Jugendarbeit, der Familiendynamik und der Ausarbeitung traumatischer Erfahrung in der (Kriegs-)Vergangenheit alter Menschen eingegangen. Wesentlicher Bestandteil der Ausbildung sind die notwendigen Maßnahmen zur Psychohygiene für Therapeut*innen und deren Umgang mit den traumatischen Schilderungen.

Sabine Tyroller
Dozentin Systemische Verfahren

»Die schönste und wertvollste Ausbildung war für mich die zur Systemischen Therapeutin am Campus. Spannende Theorie in Verbindung mit erhellenden Übungen hat unglaublich viel bei mir verändert. Das Gefühl der Annahme und des ›Verbundenseins‹ wird hier nicht nur vermittelt, sondern gelebt und hat mein Leben und meine Arbeit nachhaltig positiv beeinflusst.«

Ernährungsverfahren

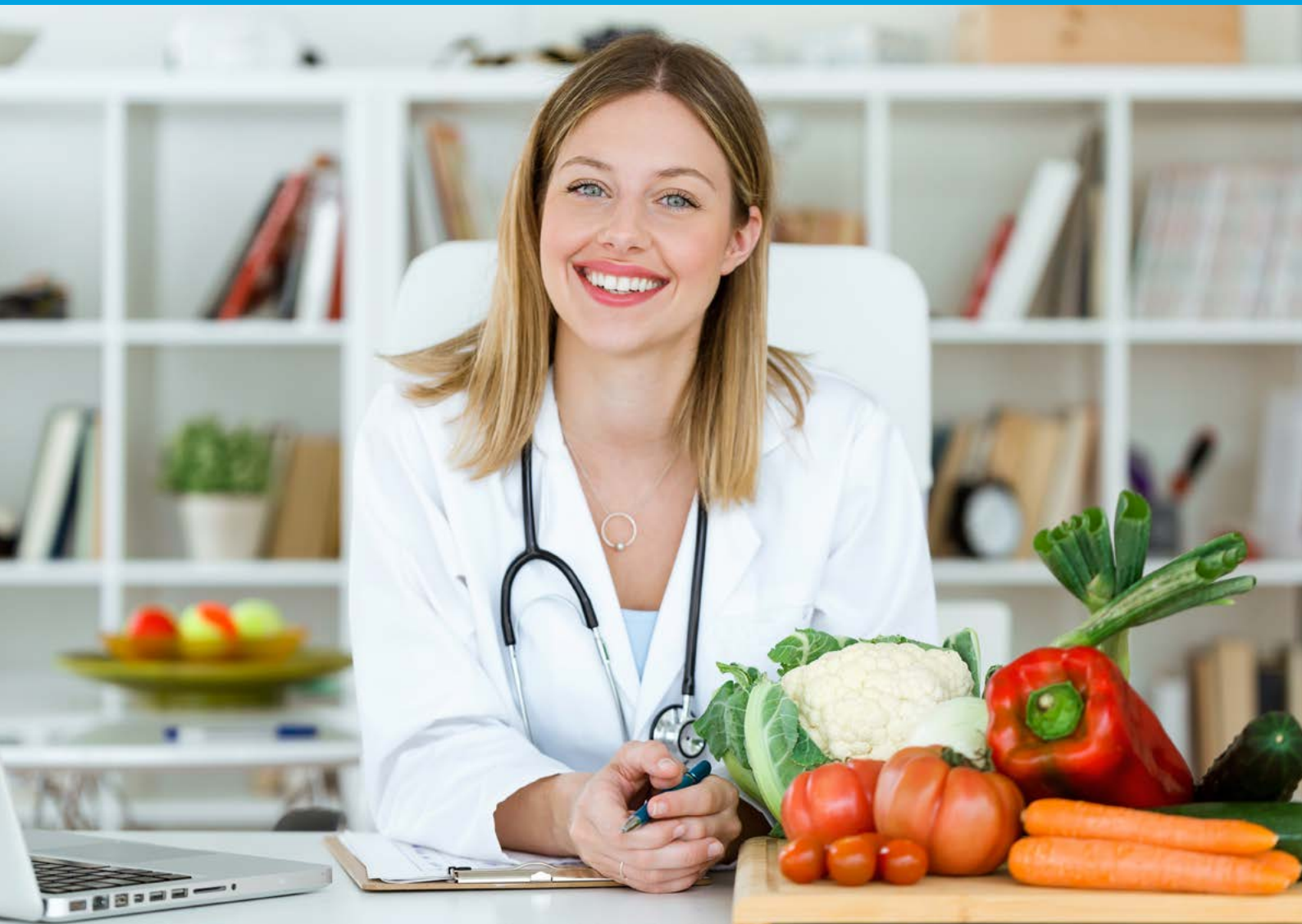

72 Ernährungsberatung

74 Ernährungstherapie

76 Systemische Ernährungsberatung

78 Systemische Ernährungstherapie

Wichtig: Bitte beachten Sie die **Zertifizierungstabelle** – siehe »Ihr Weg zum Abschluss« Seite 16. Fragen dazu beantwortet Ihnen unsere Bildungsberatung jederzeit.

Informationen zu unseren Anerkennungen finden Sie auf Seite 147.

Ernährungsberatung

Abschluss
Nach bestandener Prüfung erhalten Sie das folgende Zertifikat:

- **Ernährungsberater*in**

Ausbildungsdauer
ca. 1 Jahr

Teilnahmevoraussetzungen
siehe Zertifizierungstabelle

Studiengebühr (MwSt befreit)
3.750 Euro Einmalzahlung
In der Studiengebühr sind die Einschreibegebühr, Lernmittel, Fachbücher, Reader und alle mündlichen und schriftlichen Prüfungen enthalten.

Ratenzahlung möglich
900 Euro Anzahlung
+ 12 × 270 Euro Ratenzahlung
Die Ratenzahlung ist nur mit gültiger Einzugsermächtigung möglich.

Ihre Berufliche Perspektive
Durch den Abschluss besteht die Möglichkeit, in folgenden Bereichen zu arbeiten:

- in Vorsorge- und Rehabilitationskliniken
- bei Verbraucher- und Ernährungsberatungen
- bei Anbietern von Ernährungs- und Gesundheitsseminaren
- in der Nahrungsmittelindustrie
- in Sport-, Fitness-, Wellness- oder Erholungseinrichtungen
- in Heimen

Ernährungsberater*innen zählen zu einer sehr wichtigen Berufsgruppe. Richtige Ernährung hat einen großen Einfluss, nicht nur auf Zivilisationskrankheiten und /oder Allergien, sondern auf alle Lebensphasen, sei es im beruflichen oder privaten Bereich. Nie war es wichtiger, im Beruf und im Alltag achtsam mit sich und der Gesundheit umzugehen. Nur so ist es möglich, gesund und leistungsfähig zu bleiben und ein erfülltes Leben zu genießen.

»Sag mir, was du isst, und ich sage dir, wer du bist.« Jean-Anthelme Brillat-Savarin, französischer Gourmet, Schriftsteller und Jurist, brachte es mit diesem berühmten Zitat bereits vor 200 Jahren auf den Punkt. Das Essen ist immer auch ein Ausdruck der eigenen Lebenshaltung und spiegelt unsere persönlichen Werte wider. Heute sind wir soweit, dass wir unglaublich viel darüber wissen, wie Essen unser Leben verlängern, unser Leiden verringern und unsere Leistungsfähigkeit steigern kann. Deshalb ist eine gesunde und ausgewogene Ernährung für viele Menschen heutzutage ein wichtiger Bestandteil ihres Lebens.

Sie können mit der Aus- oder Weiterbildung zum/zur Ernährungsberater*in Informationen über gesunde Ernährung, spezielle Ernährungsweisen sowie über verschiedene Diätformen vermitteln. Gleichzeitig geben Sie Ihr Wissen weiter und beraten Menschen in individuellen ernährungsbedingten Fragen. Bei der Ausbildung zum Ernährungsberater, zur Ernährungsberaterin in der campus naturalis AKADEMIE wird viel Wert auf differenzierte, umfassende und wissenschaftlich fundierte Wissensvermittlung gelegt. Sie erlernen die grundlegenden Fakten, aktuelle Entwicklungen und Trends für den großen Bereich einer gesunden Ernährung. Mit diesem Wissen können Sie sowohl Ihre eigene Ernährungsweise verbessern, als auch Ihre Kompetenz erweitern, wirksame Methoden in der Beratung von Klient*innen erfolgreich anzuwenden.

Zielgruppe:

- Menschen, die sich durch eine Zusatzqualifikation neue berufliche Chancen sichern möchten.
- Menschen, die sich beruflich neu orientieren und als selbstständige/r Ernährungsberater*in oder Ernährungstrainer*in, Ernährungspädagog*in betätigen möchten.
- Menschen, die sich umfassendes Grundlagenwissen aufgrund von persönlichem Interesse erwerben möchten.

Als Ernährungsberater*in erschließen Sie sich ein Tätigkeitsfeld, das nicht nur im Trend der Zeit liegt, sondern immer spannend und bereichernd bleibt.

Geboten wird ein fundierter, breit gefächerter Blick in das spannende und hochaktuelle Thema Ernährung. Aus der Fülle an oft widersprüchlichen Informationen den geeigneten Weg zu finden, ist das Ziel dieser Ausbildung. Dabei wird Wert auf respektvolle Betrachtung und Diskussion aktueller Trends sowie jahrtausendealter Überlieferungen gelegt. Es wird so viel Grundlagenwissen vermittelt wie nötig, um gesundheitsrelevante Zusammenhänge zu verstehen. Die Umsetzung dieses Wissens in die Praxis steht immer im Mittelpunkt und wird durch die praktischen Teile des Lehrgangs auch gewährleistet.

Inhalte

- Basiswissen Mensch (Verdauung, Nieren, Hormonsystem, Nervensystem)
- Gesunde Ernährung
- Reflexion Ernährungsverhalten
- Vitamine und Mineralstoffe
- Gesundheitsprodukte und Nahrungsergänzungsmittel
- Diätformen
- Übergewicht und Adipositas, Diabetes Mellitus, Herz-Kreislauf-erkrankungen, Fettstoffwechsel-störungen und vieles mehr
- Ernährung und Bewegung, Ernährung in der Schwangerschaft
- Ernährung und Psyche
- Ernährungsphilosophien
- Train the Trainer
- Methodik und Didaktik

Durch unsere Ausbildung besteht nach Abschluss die Möglichkeit, in folgenden Bereichen zu arbeiten:

- in Vorsorge- und Rehabilitationskliniken
- bei Verbraucher- und Ernährungsberatungen
- bei Anbietern von Ernährungs- und Gesundheitsseminaren
- in der Nahrungsmittelindustrie
- in Sport-, Fitness-, Wellness- oder Erholungseinrichtungen
- in Heimen
- bei Medienunternehmen

Ernährungstherapie

Abschluss
Nach bestandener Prüfung erhalten Sie das folgende Zertifikat:

- **Ernährungstherapeut*in**
  (bei gleichzeitiger Belegung einer Psychotherapie-Ausbildung an unserer Akademie oder durch Nachweis einer staatlichen Zulassung zum*zur Heilpraktiker*in / Heilpraktiker*in für Psychotherapie)

Ausbildungsdauer
ca. 1,5–2 Jahre

Teilnahmevoraussetzungen
siehe Zertifizierungstabelle

Studiengebühr (MwSt befreit)
7.995 Euro Einmalzahlung
In der Studiengebühr sind die Einschreibegebühr, Lernmittel, Fachbücher, Reader und alle mündlichen und schriftlichen Prüfungen enthalten.

Ratenzahlung möglich
1.200 Euro Anzahlung
+ 24 × 315 Euro Ratenzahlung
Die Ratenzahlung ist nur mit gültiger Einzugsermächtigung möglich.

Ihre Berufliche Perspektive
Durch den Abschluss besteht die Möglichkeit, in folgenden Bereichen zu arbeiten:

- Betriebliche Gesundheitsförderung
- Personalwesen
- innerbetriebliche Weiterbildung
- Training
- Weiterbildungseinrichtungen
- Gesundheitsbildung
- Mitarbeitercoaching bei therapeutischem Bedarf
- Systemische Beratung
- Beratungsstellen Krankenkassen
- Versorgungsämter
- alle Bereiche der Prävention & Prophylaxe
- Ernährungstherapie, ernährungstherapeutische Angebote in Kinder- und Jugendeinrichtungen

Ernährungstherapeutinnen und Ernährungstherapeuten zählen zu einer sehr wichtigen Berufsgruppe. Richtige Ernährung hat einen großen Einfluss, nicht nur auf Zivilisationskrankheiten und/oder Allergien, sondern auf alle Lebensphasen.

»Sag mir, was du isst, und ich sage dir, wer du bist.« Jean-Anthelme Brillat-Savarin, französischer Gourmet, Schriftsteller und Jurist, brachte es mit diesem berühmten Zitat bereits vor 200 Jahren auf den Punkt. Das Essen ist immer auch ein Ausdruck der eigenen Lebenshaltung und spiegelt unsere persönlichen Werte wider. Heute sind wir soweit, dass wir unglaublich viel darüber wissen, wie Essen unser Leben verlängern, unser Leiden verringern und unsere Leistungsfähigkeit steigern kann. Deshalb ist eine gesunde und ausgewogene Ernährung für viele Menschen heutzutage ein wichtiger Bestandteil ihres Lebens.

Sie können mit der Aus- oder Weiterbildung zum/zur Ernährungstheratpeut*in Informationen über gesunde Ernährung, spezielle Ernährungsweisen sowie über verschiedene Diätformen vermitteln. Gleichzeitig geben Sie Ihr Wissen weiter und beraten Menschen in individuellen ernährungsbedingten Fragen. Bei der ernährungstherapeutischen Ausbildung in der campus naturalis AKADEMIE wird viel Wert auf differenzierte, umfassende und wissenschaftlich fundierte Wissensvermittlung gelegt. Auf diese Weise erlernen Sie grundlegende Fakten, aktuelle Entwicklungen und Trends für den großen Bereich einer gesunden Ernährung. Mit diesem Wissen können Sie sowohl Ihre eigene Ernährungsweise verbessern, als auch Ihre Kompetenz erweitern, wirksame Methoden in der Beratung von Klient*innen erfolgreich anzuwenden.

Als ausgebildete Ernährungstherapeutin bzw. und Ernährungstherapeut, sind Sie noch besser auf ihre gesundheitsfördernde Aufgabe vorbereitet.

Zielgruppe:

- Menschen, die sich durch eine Zusatzqualifikation neue berufliche Chancen sichern möchten.
- Menschen, die sich beruflich neu orientieren und haupt- oder nebenberuflich als selbstständige*r Ernährungstherapeuten, Ernährungstherapeutinnen betätigen möchten.
- Menschen, die sich umfassendes Grundlagenwissen aufgrund von persönlichem Interesse erwerben möchten.

Von diesem Wissen werden Sie persönlich ebenso profitieren, wie Ihre künftigen Zuhörer. Als Ernährungstherapeut*in erschließen Sie sich ein Tätigkeitsfeld, das nicht nur im Trend der Zeit liegt, sondern immer spannend und bereichernd bleibt.

Geboten wird ein fundierter, breit gefächerter Blick in das spannende und hochaktuelle Thema Ernährung. Aus der Fülle an oft widersprüchlichen Informationen den geeigneten Weg zu finden, ist das Ziel dieser Ausbildung. Dabei wird Wert auf respektvolle Betrachtung und Diskussion aktueller Trends, sowie jahrtausendealter Überlieferungen gelegt. Es wird viel Grundlagenwissen vermittelt, um gesundheitsrelevante Zusammenhänge zu verstehen. Die Umsetzung dieses Wissens in die Praxis steht immer im Mittelpunkt und wird durch die praktischen Teile des Lehrgangs auch gewährleistet.

In welchen Bereichen kann ich nach der Ausbildung zum Ernährungstherapeuten arbeiten?

- in Vorsorge- und Rehabilitationskliniken
- bei Verbraucher- und Ernährungsberatungen
- bei Anbietern von Ernährungs- und Gesundheitsseminaren
- in der Nahrungsmittelindustrie
- in Sport-, Fitness-, Wellness- oder Erholungseinrichtungen
- in Heimen
- bei Medienunternehmen

Nie war es wichtiger, im Beruf und im Alltag achtsam mit sich und der Gesundheit umzugehen. Nur so ist es möglich, gesund und leistungsfähig zu bleiben und ein erfülltes Leben zu genießen.

Systemische Ernährungsberatung

Abschluss
Nach bestandener Prüfung erhalten Sie das folgende Zertifikat:

- **Systemische/r Ernährungsberater*in**
- **Systemische/r Berater*in**

Ausbildungsdauer
ca. 1–1,5 Jahre

Teilnahmevoraussetzungen
siehe Zertifizierungstabelle

Studiengebühr (MwSt befreit)
5.995 Euro Einmalzahlung
In der Studiengebühr sind die Einschreibegebühr, Lernmittel, Fachbücher, Reader und alle mündlichen und schriftlichen Prüfungen enthalten.

Ratenzahlung möglich
900 Euro Anzahlung
+ 24 × 235 Euro Ratenzahlung
Die Ratenzahlung ist nur mit gültiger Einzugsermächtigung möglich.

Ihre Berufliche Perspektive
Durch den Abschluss besteht die Möglichkeit, in folgenden Bereichen zu arbeiten:

- in Vorsorge- und Rehabilitationskliniken
- bei Verbraucher- und Ernährungsberatungen
- bei Anbietern von Ernährungs- und Gesundheitsseminaren
- in der Nahrungsmittelindustrie
- in Sport-, Fitness-, Wellness- oder Erholungseinrichtungen
- in Heimen, Beratungseinrichtungen, Coaching

Richtige Ernährung hat einen großen Einfluss, nicht nur auf Zivilisationskrankheiten und/oder Allergien, sondern auf alle Lebensphasen, sei es beruflich oder im privat. Nie war es wichtiger, im Beruf und im Alltag achtsam mit sich und der Gesundheit umzugehen. Nur so ist es möglich, gesund und leistungsfähig zu bleiben und ein erfülltes Leben zu genießen.

»Sag mir, was du isst, und ich sage dir, wer du bist.« Jean-Anthelme Brillat-Savarin, französischer Gourmet, Schriftsteller und Jurist, brachte es mit diesem berühmten Zitat bereits vor 200 Jahren auf den Punkt. Das Essen ist immer auch ein Ausdruck der eigenen Lebenshaltung und spiegelt unsere persönlichen Werte wider. Heute sind wir soweit, dass wir unglaublich viel darüber wissen, wie Essen unser Leben verlängern, unser Leiden verringern und unsere Leistungsfähigkeit steigern kann. Deshalb ist eine gesunde und ausgewogene Ernährung für viele Menschen heutzutage ein wichtiger Bestandteil ihres Lebens.

Die Systemische Therapie ist ein weltweit anerkanntes und bewährtes Verfahren. Sie betrachtet den Menschen aus ganzheitlicher Sicht als Individuum, das in Systeme eingebettet lebt. Sie begreift Systeme – Familien, Gruppen oder Organisationen – als lebendige Organismen. Darum ist die ideale methodische Ergänzung für die Ausbildung Ernährungsberatung.

Sie können mit der Aus- oder Weiterbildung zum/zur Systemischen Fachberater*in mit dem Schwerpunkt Ernährung Informationen über gesunde Ernährung, spezielle Ernährungsweisen sowie über verschiedene Diätformen vermitteln in praktischen Anwendungen und Umsetzungen der Methode in Einzel- und Gruppensettings. Gleichzeitig geben Sie Ihr Wissen weiter und beraten Menschen (systemisch) in individuellen ernährungsbedingten Fragen. Bei der Ausbildung in der campus naturalis AKADEMIE wird viel Wert auf differenzierte, umfassende und wissenschaftlich fundierte Wissensvermittlung gelegt. Auf diese Weise erlernen Sie grundlegende Fakten, aktuelle Entwicklungen und Trends für den großen Bereich einer gesunden Ernährung. Mit diesem Wissen können Sie sowohl Ihre eigene Ernährungsweise verbessern, als auch Ihre Kompetenz erweitern, wirksame Methoden in der Beratung von Coachees, den Menschen, die Sie beraten werden, erfolgreich anzuwenden.

Zielgruppe sind:

- Menschen, die sich durch eine Zusatzqualifikation neue berufliche Chancen sichern möchten.
- Menschen, die sich umfassendes Grundlagenwissen aufgrund von persönlichem Interesse erwerben möchten mit dem Hintergrund der Systemik

Geboten wird ein fundierter, breit gefächerter Blick in das spannende und hochaktuelle Thema Ernährung und der Systemischen Beratung. Aus der Fülle an oft widersprüchlichen Informationen den geeigneten Weg zu finden, ist das Ziel dieser Ausbildung. Dabei wird Wert auf respektvolle Betrachtung und Diskussion aktueller Trends, sowie jahrtausendealter Überlieferungen gelegt. Es wird so viel Grundlagenwissen vermittelt wie nötig, um gesundheitsrelevante Zusammenhänge zu verstehen. Die Umsetzung dieses Wissens in die Praxis steht immer im Mittelpunkt und wird durch die praktischen Teile des Lehrgangs auch gewährleistet.

In welchen Bereichen kann ich nach der Ausbildung arbeiten?

- in Vorsorge- und Rehabilitationskliniken
- bei Verbraucher- und Ernährungsberatungen
- bei Anbietern von Ernährungs- und Gesundheitsseminaren
- in der Nahrungsmittelindustrie
- in Sport-, Fitness-, Wellness- oder Erholungseinrichtungen
- in betreuten Einrichtungen Pflege etc.
- bei Medienunternehmen

Sie haben noch Fragen zur Ausbildung? Dann kontaktieren Sie uns gerne für eine ausführliche und persönliche Beratung bei unseren Bildungsberater*innen.

Systemische Ernährungstherapie

Abschluss
Nach bestandener Prüfung erhalten Sie die folgenden Zertifikate:

- **Systemische/r Ernährungstherapeut*in** (bei gleichzeitiger Belegung einer Psychotherapie-Ausbildung an unserer Akademie oder durch Nachweis einer staatlichen Zulassung zum*zur Heilpraktiker*in / Heilpraktiker*in für Psychotherapie)
- **Systemische/r Berater*in**
- **Psychologische/r Berater*in**

Ausbildungsdauer
ca. 1,5–2 Jahre

Teilnahmevoraussetzungen
siehe Zertifizierungstabelle

Studiengebühr (MwSt befreit)
9.990 Euro Einmalzahlung
In der Studiengebühr sind die Einschreibegebühr, Lernmittel, Fachbücher, Reader und alle mündlichen und schriftlichen Prüfungen enthalten.

Ratenzahlung möglich
1.200 Euro Anzahlung
+ 24 × 410 Euro Ratenzahlung
Die Ratenzahlung ist nur mit gültiger Einzugsermächtigung möglich.

Ihre Berufliche Perspektive
Durch den Abschluss besteht die Möglichkeit, in folgenden Bereichen zu arbeiten:

Betriebliche Gesundheitsförderung, Personalwesen, innerbetriebliche Weiterbildung, Training, Weiterbildungseinrichtungen, Gesundheitsbildung, Mitarbeitercoaching bei therapeutischem Bedarf, Systemische Beratung, Beratungsstellen Krankenkassen, Versorgungsämter, alle Bereiche der Prävention & Prophylaxe, Ernährungstherapie, ernährungstherapeutische Angebote in Kinder- und Jugendeinrichtungen

Fortbildungspunkte
Für diese Weiterbildung vergibt die RbP (Registrierung beruflich Pflegender GmbH) 40 Fortbildungspunkte.

Richtige Ernährung hat einen großen Einfluss, nicht nur auf unsere typischen Zivilisationskrankheiten, sondern spielt in allen Lebensphasen eine große Rolle. Nie war es wichtiger, im Beruf und im Alltag achtsam mit sich und der Gesundheit umzugehen. Nur so ist es uns möglich, lange leistungsfähig zu bleiben und ein erfülltes Leben zu genießen.

»Sag mir, was du isst, und ich sage dir, wer du bist.« Jan-Anthelme Brillat-Savarin, französischer Gourmet, Schriftsteller und Jurist, brachte es mit diesem berühmten Zitat bereits vor 200 Jahren auf den Punkt. Das Essen ist immer auch ein Ausdruck der eigenen Lebenshaltung und spiegelt unsere persönlichen Werte wider. Heute wissen wir unglaublich viel darüber, wie Essen unser Leben verlängern, unser Leiden verringern und unsere Leistungsfähigkeit steigern kann.

Die Systemische Therapie ist ein weltweit anerkanntes und bewährtes Verfahren. Sie betrachtet den Menschen aus ganzheitlicher Sicht als Individuum, das in Systeme eingebettet lebt. Sie begreift Systeme – Familien, Gruppen oder Organisationen – als lebendige Organismen. Darum ist die ideale methodische Ergänzung für die Ausbildung Ernährungstherapie.

Sie können mit der Aus- oder Weiterbildung zum/zur Systemischen Fachtherapeut*in mit dem Schwerpunkt Ernährung fundiertes Fachwissen über gesunde Ernährung, spezielle Ernährungsweisen sowie über verschiedene Diätformen vermitteln. Gleichzeitig Gestrichen therapieren Sie Menschen (systemisch) hinsichtlich individueller ernährungsbedingter Fragen. Bei der Ausbildung wird viel Wert auf differenzierte, umfassende und wissenschaftlich fundierte Wissensvermittlung gelegt, dazu gehören grundlegende Fakten, aktuelle Entwicklungen und Trends. Mit diesem Wissen können Sie sowohl Ihre eigene Ernährungsweise und Ihr Essverhalten verbessern, als auch Ihre Kompetenz erweitern, um wirksame Methoden in der Beratung von Klient*innen erfolgreich anzuwenden.

Zusatzqualifikation für neue berufliche Chancen
Menschen, die sich umfassendes Grundlagenwissen aufgrund von persönlichem Interesse mit dem Hintergrund der Systemik erwerben möchten, können hier einen fundierten und breit gefächerten Blick in das spannende und hochaktuelle Thema Ernährung und Systemische Therapie werfen. Aus der Fülle an oft widersprüchlichen Informationen den geeigneten Weg zu finden, ist das Ziel dieser Ausbildung. Dabei wird Wert auf respektvolle Betrachtung und Diskussion aktueller Trends, sowie jahrtausendealter Überlieferungen gelegt. Es wird viel Grundlagenwissen vermittelt, um gesundheitsrelevante Zusammenhänge zu verstehen. Die Umsetzung dieses Wissens in die Praxis steht immer im Mittelpunkt und wird durch die praktischen Teile des Lehrgangs auch gewährleistet.

Sie haben noch Fragen zur Ausbildung? Dann kontaktieren Sie uns für eine ganz persönliche Beratung durch unsere erfahrenen Bildungsberater*innen.

▸ **Frédéric Trigault**
Dozent Ernährungsverfahren

Über die Bedeutung einer typgerechten Ernährung für unsere Gesundheit
Das Gespräch mit Frédéric Trigault, Ernährungsberater und Heilpraktiker aus Berlin, geführt und aufgeschrieben von Wiebke Semm.

»Treten Sie ein und tun Sie etwas für Ihren Körper, für Ihren Geist und für Ihre Seele«, heißt es auf der Website von Frédéric Trigault, Ernährungsberater und Heilpraktiker aus Berlin. Der ganzheitliche Ansatz, nach dem Gesundheit ein Zustand des vollständigen körperlichen, geistigen und sozialen Wohlergehens bedeutet, erhält seit Jahren zunehmend Einzug in die Köpfe der Menschen. Die bloße Abwesenheit von Krankheit ist demnach kein Indiz mehr dafür, vollständig gesund zu sein, wie es die klassische Schulmedizin von Zeit zu Zeit lehrt.

Auf insgesamt acht Säulen fußt der Ansatz der ganzheitlichen Gesundheit, welche sich wiederum gegenseitig bedingen und beeinflussen. Eine dieser Säulen ist die ausgewogene, gesunde und typgerechte Ernährung, die ein wichtiger Bestandteil für ein gutes Leben ist. Jedoch findet die Ernährungsberatung, trotz diesem hohen Stellenwert, keine oder nur wenig Beachtung auf den Therapieplänen von Patient*innen. Woran liegt das? Im Gespräch erklärt Frédéric Trigault, wie jede*r die richtige Ernährungsweise für sich finden kann und vor welchen Herausforderungen wir in unserer Wohlstandsgesellschaft stehen.

Vom ambitionslosen BWL-Studenten zum leidenschaftlichen Ernährungsberater
»Bis ich etwa Ende 20 war habe ich mich selbst noch ziemlich ungesund ernährt«, lacht Frédéric und begründet seine schlanke Statur damit, immer schon viel Sport getrieben zu haben. »Eine Zeit lang konnte ich das gut kompensieren, aber präventiv war die Ernährungsumstellung doch sehr wichtig für mich.« Nach einem abgeschlossenen Abitur wählte er zunächst den klassischen Weg ins BWL-Studium. Aus seinem persönlichen Interesse zum Sport und dem Willen, seinen Körper möglichst fit zu halten, wuchs dann jedoch schnell der Wunsch, auch beruflich in diesem Bereich Fuß zu fassen. Es folgte eine Ausbildung zum Ernährungsberater bei einer privaten Akademie in Berlin sowie eine Intensivausbildung zum Heilpraktiker im Jahr 2014.

»Eine ungesunde Ernährung macht auf Dauer krank«
»Die Ernährungsberatung ist für mich eine wichtige Schnittstelle. Einerseits haben unsere Emotionen und Glaubenssätze einen starken Einfluss auf unser Ernährungsverhalten und gleichzeitig hat die Art, wie wir uns ernähren, einen direkten Einfluss auf unseren Körper«, macht Frederic die starke geistige und körperliche Verknüpfung erkennbar. Seit fünf Jahren arbeitet er in seiner Naturheilpraxis mit Menschen zusammen, die aufgrund ihrer falschen Ernährungsweise an körperlichen Symptomen und Krankheiten leiden.

- Übergewicht,
- Diabetes,
- Magen-Darm-Beschwerden

oder die Wahrnehmung, dass mit der eigenen Ernährung etwas nicht stimmt, führen die verschiedensten Persönlichkeiten zu Frédéric. »Eine nicht typgerechte Ernährung macht müde, träge und auf Dauer krank«, gibt er zu verstehen …

Hinweis
Den vollständigen Beitrag können Sie auf www.campusnaturalis.de/Magazin lesen.

Prävention und Wellness

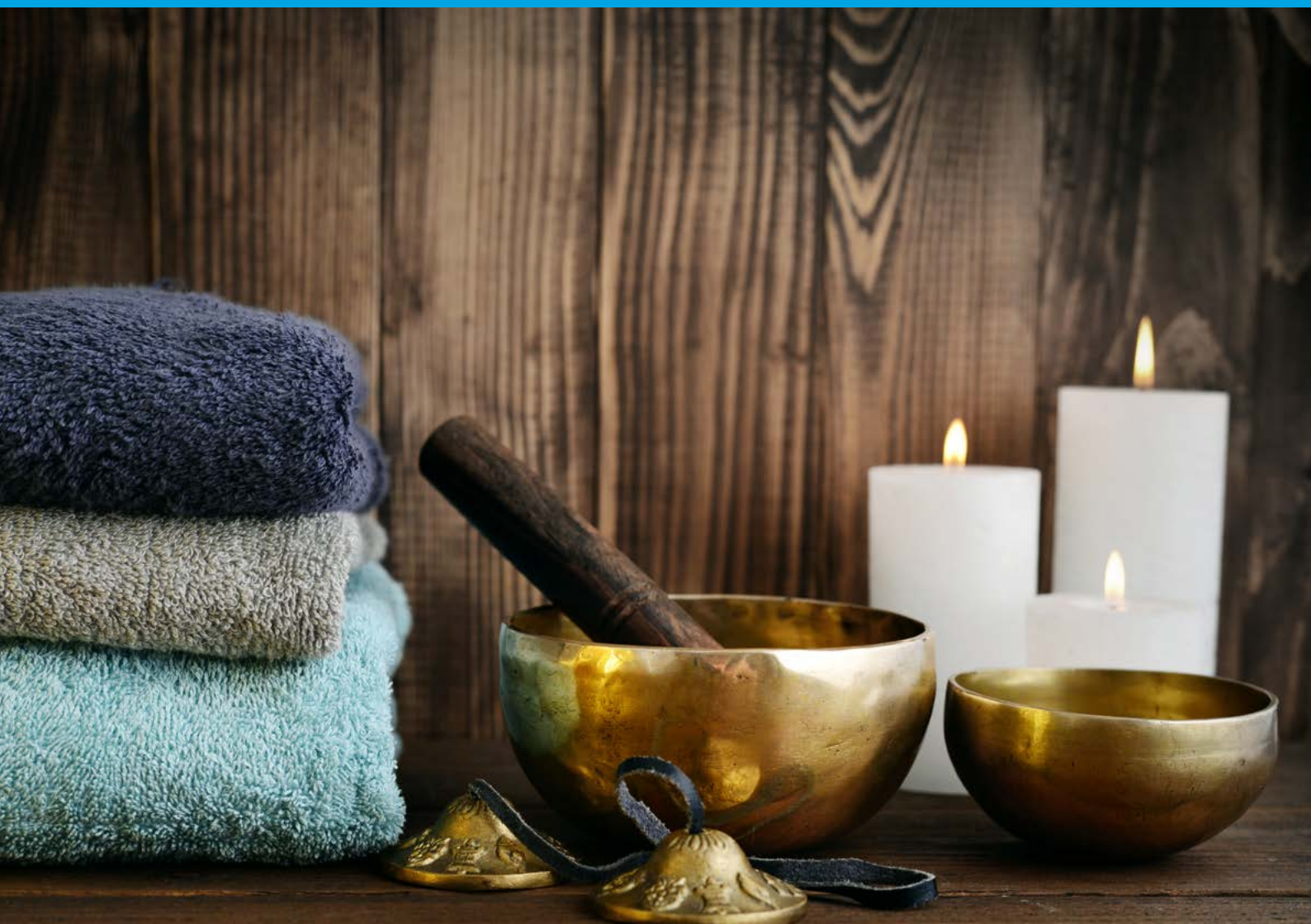

82 Aromapraxis

84 Yoga-Übungsleitung

86 Shiatsu- und Qigong-Praxis

Wichtig: Bitte beachten Sie die **Zertifizierungstabelle** – siehe »Ihr Weg zum Abschluss« Seite 16. Fragen dazu beantwortet Ihnen unsere Bildungsberatung jederzeit.

Informationen zu unseren Anerkennungen finden Sie auf Seite 147.

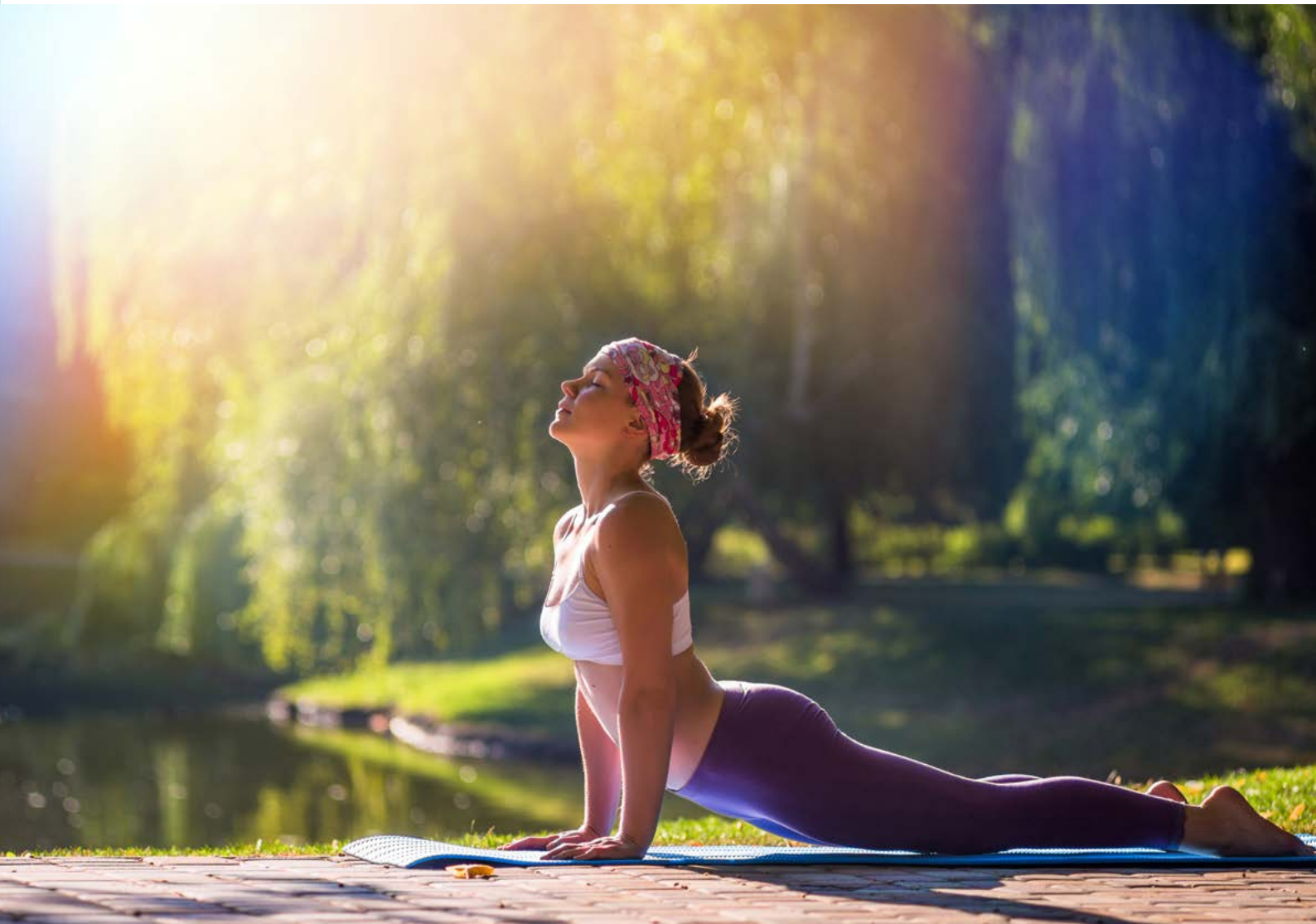

Aromapraxis

Abschluss
Nach bestandener Prüfung erhalten Sie das folgende Zertifikat:

- **Aromapraktiker*in**

Ausbildungsdauer
ca. 6 Monate

Umfang
Wochenendblöcke von
3 × 4 Tagen und 2 × 3 Tagen

Teilnahmevoraussetzungen
siehe Zertifizierungstabelle

Studiengebühr (MwSt befreit)
2.950 Euro Einmalzahlung
In der Studiengebühr sind die mündliche Prüfung und Kurs-Materialien inbegriffen.

Ratenzahlung möglich
900 Euro Anzahlung
+ 12 × 200 Euro Ratenzahlung
Die Ratenzahlung ist nur mit gültiger Einzugsermächtigung möglich.

Ihre berufliche Perspektive
Aromapraktiker*innen arbeiten unterstützend in Kliniken, Pflege- und Kindereinrichtungen, Hospize und in der Palliativmedizin. Außerdem werden sie im Bereich der Prävention oder in Wellness- und Spa-Einrichtungen eingesetzt.

Fortbildungspunkte
Für diese Weiterbildung vergibt die RbP (Registrierung beruflich Pflegender GmbH) 20 Fortbildungspunkte.

Der Duft von Lavendel wirkt beruhigend. Eukalyptus fördert die Durchblutung und hilft bei Erkältungen. Diese kleinen Kniffe hat jeder schon einmal genutzt oder kennt sie zumindest. Aber wie steht es um die weiteren Möglichkeiten der Aromatherapie? Körper und Psyche können mit Hilfe von ätherischen Ölen nachhaltig gestärkt werden. Die Aromatherapie-Ausbildung bietet Ihnen die vielfältigsten Möglichkeiten!

Die Natur als Grundlage der Aromatherapie-Ausbildung

Die Aromatherapie, die ein eigenständiges Teilgebiet der Phytotherapie darstellt, ist beinahe so alt wie die Menschheit selbst. Schon in der vorchristlichen Zeit wurden unterschiedliche Pflanzenöle extrahiert, um diese für Erkrankungen, Leiden oder Gesundheitsanwendungen einzusetzen. Das belegen zahlreiche archäologische Funde wie beispielsweise ein Destilliergerät in Pakistan. Auch heute noch ist die Aromatherapie Teil der unterschiedlichsten Behandlungszweige in den alternativen Heilmethoden.

Grundlage für diese Therapieform ist die Natur, genauer gesagt, ist es das Wissen über unterschiedliche Pflanzen, ihre natürlichen ätherischen Öle. Die Duftstoffe werden mittels verschiedener Extraktionsverfahren gewonnen. Anschließend können sie vorbeugend oder auch zur Behandlung von zahlreichen Beschwerden eingesetzt werden. Je nach Geruchsspektrum werden unterschiedliche Sinne angesprochen und Nervenimpulse ausgesandt. Bereits in der Aromatherapie-Ausbildung lernen Sie die unterschiedlichen Möglichkeiten dieser Naturheilkunde kennen. Tauchen Sie ein in die Welt der Düfte.

Vom Ursprung bis zur Anwendung

Die Aus- und Weiterbildung in der Aromatherapie und -pflege umfasst nicht nur den fachgerechten Einsatz von Duftölen. An der campus naturalis AKADEMIE erfahren Sie alles rund um die einzelnen Heilpflanzen, deren Wirkung als Aromaöl sowie potenzielle Kontraindikationen. Dazu kommen die unterschiedlichen Gewinnungsverfahren von Destillation bis hin zur aufwendigen Enfleurage. Außerdem umfasst die Ausbildung zum/r Aromapraktiker*in und -berater*in die Herstellung von Behandlungsmitteln wie:

- Lotionen
- Emulsionen
- Raumdüften
- Massageölen
- Naturkosmetik
- Tinkturen
- Hydrolaten

Der Schwerpunkt der Aromatherapie-Ausbildung bei campus naturalis

Ein wichtiger Fokuspunkt unseres Ausbildungsangebots im Bereich Aromapraxis und -therapie ist die Massage. Die wohltuende und tiefgreifende Wirkung dieser aromatherapeutischen Anwendungen ist nicht zu unterschätzen. Berührung und Duft ergänzen sich heilend, wie die Teilnehmer*innen in zahlreichen Praxiseinheiten selbst erfahren dürfen.

Wie wird die Aromatherapie eingesetzt?
Die Aromatherapie bietet die unterschiedlichsten und vielfältigsten Anwendungsformen. Basierend auf natürlichen ätherischen Ölen kommen folgende Behandlungen zum Einsatz:

- Klassische Massagen oder Anwendungen, wie sie beispielsweise in der Ayurveda-Therapie vorkommen
- Reflexzonenbehandlungen
- Aromabäder und -wickel
- Dufttherapien

Ermöglicht wird diese Bandbreite vor allem durch die vielfältigen Einsatzmöglichkeiten. Aromatherapeuten*innen und -Berater*innen erlernen schon in der Ausbildung an unserer Akademie, ganz individuell auf Klient*innen einzugehen. So können eine ganz persönliche olfaktorische Erfahrung, Riechwahrnehmung, ermöglicht und optimale Ergebnisse erzielt werden.

In diesen Bereichen wird die Aromatherapie eingesetzt
Diese Form der natürlichen Behandlung wird heute in den unterschiedlichsten Anwendungsgebieten eingesetzt. So ist beispielsweise die Aromatherapie in der Palliativpflege ein wichtiger Baustein der Pflege. Im Mittelpunkt steht hierbei vor allem das Wohlbefinden der Patient*innen. Darüber hinaus können Sie mit einer abgeschlossenen Aromatherapie-Ausbildung in diesen Bereichen tätig werden:

- Wellness- und Entspannungseinrichtungen
- Kliniken und freien Praxen
- Pflegeeinrichtungen

Die Anwendungsbereiche sind so vielfältig wie die Düfte selbst – tauchen Sie ein in die faszinierende Welt der Aromatherapie.

Jetzt anmelden und direkt durchstarten
Profitieren Sie bei campus naturalis nicht nur von einer anerkannten Aromatherapie-Ausbildung, sondern von zahlreichen anderen Aspekten. Die Ausbildungsdauer beträgt etwa sechs Monate. In Wochenblock-Kursen, die alle zwei bis drei Monate an drei bis vier Tagen stattfinden, erhalten Sie ein umfangreiches Wissen in diesem besonderen Bereich der Naturheilkunde. Der praxisnahe Unterricht erleichtert Ihnen den Einstieg in den Berufsalltag. Mit Ablegen der Prüfung können Sie sich Aroma-Praktiker*in nennen.

Yoga-Übungsleitung

Abschluss
Nach bestandener Prüfung erhalten Sie das folgende Zertifikat:

- **Yoga-Übungsleiter*in**

Ausbildungsdauer
ca. 6 Monate

Umfang
5 Wochenblöcke à 4 Tage

Teilnahmevoraussetzungen
siehe Zertifizierungstabelle

Studiengebühr (MwSt befreit)
2.950 Euro Einmalzahlung
In der Studiengebühr sind Lernmittel, Fachbücher, Reader und die mündliche Prüfung enthalten.

Ratenzahlung möglich
900 Euro Anzahlung
+ 12 × 200 Euro Ratenzahlung
Die Ratenzahlung ist nur mit gültiger Einzugsermächtigung möglich.

Ihre berufliche Perspektive
Die Ausbildung bietet eine solide Grundlage, Yogaübungen anzuleiten. Das Verfahren eignet sich hervorragend für den Einsatz in Wellness, Prävention, Pflege, Rehabilitation.

FORTBILDUNGSPUNKTE
Für diese Weiterbildung vergibt die RbP (Registrierung beruflich Pflegender GmbH) 25 Fortbildungspunkte.

Das traditionelle Yoga ist schon lange kein kurzlebiger Trendsport mehr, sondern ist mitten in unserer Gesellschaft angekommen. Die körperlich ausgerichtete Hatha-Yoga-Praxis verbindet Körper und Geist durch gezielte Asanas. Dadurch können Stress reduziert und viele körperliche Beschwerden gelindert oder sogar eliminiert werden. Durch die harmonische Verbindung von Physis und Psyche wird das Wohlbefinden signifikant gesteigert. Absolvieren Sie unsere Yoga Übungsleiter*in-Ausbildung, und tauchen Sie ein in die Welt der Asanas!

Yoga: Zwischen Bewegung und Spiritualität

Heute profitieren wir vor allem von den Bewegungsabläufen im Yoga. Besonders im Hatha-Yoga verbinden diese Körper und Geist in den sogenannten Asanas. Dadurch wird die körperliche und mentale Gesundheit erhalten und gestärkt. Aspekte, die gerade in der heutigen Zeit enorm wichtig sind: Zwischen dauerhaften Bewegungsmangel in Schule und Beruf, anhaltendem Stress und den täglichen Herausforderungen kommen Entspannung und innere Ruhe oft zu kurz.

Beim Hatha-Yoga geht es allerdings um weit mehr als nur Bewegung: Traditionell ist die Yoga-Praxis in Indien beheimatet. Viel früher entstanden, hatte das Hatha-Yoga, das Körper-, Atemübungen sowie Meditation umfasst, im 14. und 15. Jahrhundert seinen Höhepunkt. Für die Mönche damals umfasste das Hatha-Yoga bereits weit mehr als nur die körperliche Ertüchtigung. Wichtig war immer schon eine ganzheitliche Lebensweise, in der die Philosophie und eine bewußte Ernährung, die noch die heute praktizierten Übungen ergänzend begleitet und wesentlich zur geistigen und körperlichen Gesundheit beiträgt.

Während der Yoga Übungsleiter*in-Ausbildung an unseren Standorten lernen auch Sie diese Grundlagen und Traditionen umfassend kennen.

Das kann Yoga leisten

Die positiven Auswirkungen einer regelmäßigen Yoga-Praxis sind vielfältig. Die Übungen, die im Yoga Asanas genannt werden, haben unter anderem positive körperliche Auswirkungen:

- Linderung von Rückenbeschwerden
- Lösen von Verspannungen
- Aufbau von Muskeln
- Beruhigung des Nervensystems

Darüber hinaus profitieren wir in unserer heutigen Gesellschaft von der inneren Ruhe, die Yoga vermitteln kann. Während Ihrer Yoga Übungsleiter*innen oder Trainer*innen-Ausbildung bekommen Sie natürlich die Grundlagen der Asanas mit an die Hand. Darüber hinaus vermitteln Ihnen unsere Expert*innen alle wichtigen Aspekte der Anatomie sowie der Physiologie. Da die wir sehr viel Wert auf den Praxisbezug legen, bekommen Sie hier alle relevanten Anleitungen, die für die Yoga-Praxis relevant sind.

Schwerpunkte in der Ausbildung zum/r Yoga-Übungsleiter*in

Die wichtigsten Aspekte im Hatha-Yoga sind vor allem:

- Achtsamkeit
- Kontrolle
- Bewusstsein

Diese drei Elemente finden Sie in jeder Asana und Atemübung, der sogenannten Pranayama, wieder. Dabei soll vor allem die Kontrolle über das eigene Energiesystem

geschult werden. Dies geschieht während der Yoga Übungsleiter*in-Ausbildung immer anhand der maßgeblichen vedischen Schriften, der »Hatha Yoga Pradipika«.

Arbeitsbereiche nach der Yogalehrer-Ausbildung

Yoga wird heute aufgrund seiner Wirksamkeit in den unterschiedlichsten Bereichen erfolgreich eingesetzt. Gerade da es zu den gesundheitserhaltenden Maßnahmen gehört, eröffnen sich Ihnen nach der Ausbildung zum/r Yoga Übungsleiter*in und Meditationslehrer*in folgende Bereiche:

- Einsatz in Wellness
- Prävention
- Pflege
- Rehabilitationseinrichtungen

Entsprechend der vielfältigen Möglichkeiten vermittelt die Weiterbildung am campus naturalis ein umfassendes Grundlagen-Verständnis. Somit können Sie als Kursleiter*in mit den unterschiedlichsten Gruppen wie Kindern oder älteren Menschen arbeiten.

Noch heute anmelden

Lassen Sie sich gerne dazu ausführlich und persönlich beraten. Die Ausbildungsdauer zur Yoga-Übungsleiter*in beträgt 6 Monate und umfasst mehrere Wochen oder alternativ Wochenendblöcke. Lernen Sie an unserer modern ausgestatteten Akademie unter der Anleitung von erfahrenen Ausbilder*innen, wie sich das Wohlbefinden durch Yoga nachhaltig steigern lässt!

Shiatsu- und Qigong-Praxis

Abschluss
Nach bestandener Prüfung erhalten Sie das folgende Zertifikat:

- **Shiatsu- und Qigong-Praktiker*in**

Ausbildungsdauer
ca. 6–9 Monate

Umfang
6 Wochenblöcke à 4 Tage
ca. alle 2–3 Monate

Teilnahmevoraussetzungen
siehe Zertifizierungstabelle

Studiengebühr (MwSt befreit)
3.550 Euro Einmalzahlung
In der Studiengebühr sind Lernmittel, Fachbücher, Reader und alle mündlichen Prüfungen enthalten.

Ratenzahlung möglich
900 Euro Anzahlung
+ 12 × 250 Euro Ratenzahlung
Die Ratenzahlung ist nur mit gültiger Einzugsermächtigung möglich.

Ihre berufliche Perspektive
Shiatsu- und Qigong-Praktiker*innen arbeiten in Rehakliniken, der Pflege, in der Wellnessbranche oder in Vorsorge- und Präventionseinrichtungen.

Fortbildungspunkte
Für dieses Seminar vergibt die RbP (Registrierung beruflich Pflegender GmbH) 25 Fortbildungspunkte.

Die Entspannungsmassage zählt seit jeher in allen großen Kulturen zu den wichtigsten Gesundheitspraktiken. Dabei werden nicht nur Verspannungen und Blockaden im Körper gelöst, sondern gleichzeitig wird auch psychischer Stress gezielt abgebaut und die geistige Gesundheit gestärkt. In unserer massagetherapeutischen Ausbildung mit Schwerpunkt Shiatsu und Qigong erlernen Sie, nachhaltig Beschwerden zu kurieren!

Moderne Körper zwischen Stress und Work-Life-Balance

Im 21. Jahrhundert leben wir unter dauerhafter Anspannung: Die Gesellschaft und unser Umfeld verlangen von uns, das Berufs- und Familienleben mühelos zu kombinieren. Gesunde Ernährung und regelmäßiger Sport gehören natürlich auch dazu.

Doch immer mehr Menschen verlieren sich dabei, diesem Anspruch gerecht zu werden, und von einer ausgewogenen Work-Life-Balance kann nicht die Rede sein, ganz im Gegenteil! Stressbewältigung und Burnout-Prävention stehen heute in der Gesundheitsprophylaxe ganz hoch im Kurs. Eine Möglichkeit, aktiv zu werden, ist es, unsere Entspannungs- und Massagetherapeut*innen Ausbildung mit Schwerpunkt Shiatsu und Qigong zu absolvieren.

Tradition trifft Moderne

Shiatsu ist eine Fingerdruckpunktmassage, die mit bekleidetem Körper vollzogen wird. Sie stammt aus Japan und findet ihre Ursprünge in der Traditionellen Chinesischen Medizin (TCM) und dem Daoismus. Die Massagetechnik orientiert sich an den sogenannten Meridianen. Diese sind die Leitbahnen der Lebenskraft Qi, die den ganzen Körper durchziehen. Durch gezielten tiefwirkenden Druck sowie sanfte Dehnungen und die Mobilisation der Gelenke kann der Energiefluss im Körper beeinflusst oder sogar aktiviert werden. Die Qigong-Praxis, die unterschiedliche Übungen und Atemtechniken zur bewussten Körperarbeit umfasst, verstärkt diese Berührungen nochmals. Heute wenden Massagetherapeut*innen die Erkenntnisse und Praxen aus Shiatsu und Qigong bereits in der Ausbildung an – moderne, gestresste Körper treffen auf uralte Tradition.

Tiefen gelockert und gestärkt durchs Leben gehen

Neben den direkten, entspannenden Auswirkungen der Shiatsu-Massage und den sanften Atem- und Köperübungen des Qigong profitieren Klient*innen zudem von geförderten Selbstheilungskräften. Im Qigong wird der Energiefluss durch folgende Elemente gefördert:

- Kräftigung der Muskulatur
- Dehnung der Meridiane
- Subtile Meditations- und Atemübungen

Elementarer Bestandteil bei der Shiatsu-Massage sowie im Qigong ist der natürlich fließende Atem: Schon in der Massagetherapeut*innen-Ausbildung erhalten Sie daher von Beginn an viele Einblicke in Ihre spätere Tätigkeit als Massagepraktiker*in.

Auswirkungen von Qigong und der Shiatsu-Massage
Bereits während der Massagetherapeut*innen-Ausbildung werden Sie mit den unterschiedlichsten Grundlagen der Shiatsu- und Qigong-Praxis und Theorie in Kontakt kommen. Erleben Sie selbst, welche hervorragenden Ergebnisse durch diese Behandlungen möglich sind:

- Stärkung der Konzentration
- Allgemeine Steigerung des Wohlbefindens
- Positive Auswirkungen auf die körperliche und geistige Gesundheit

An unseren deutschlandweit aufgestellten und zertifizierten Akademien haben Sie die Möglichkeit, innerhalb von circa sechs Monaten die Shiatsu- und Qigong-Kursleiter Fachausbildung abzulegen. Die Fortbildung findet blockweise alle zwei bis drei Monate statt und umfasst in der Regel je Einheit vier Tage. Mit der erfolgreich bestandenen Abschlussprüfung sind Sie anerkannt als Shiatsu- und Qigong-Praktiker*in.

Berufsaussichten mit der Ausbildung zum/zur Shiatsu- und Qigong-Praktiker*in
Mit Abschluss unserer Massagetherapeut*innen-Ausbildung eröffnen sich Ihnen die unterschiedlichsten Berufszweige und -bereiche. So umfassen diese das Arbeiten in Rehakliniken und in der Pflege bis hin zu Wellnessbereichen oder Vorsorge- und Präventionseinrichtungen. Machen Sie ihre Leidenschaft zum Beruf, und melden Sie sich noch heute bei campus naturalis an, um Shiatsu- und Qigong-Praktiker*in zu werden!

Training & Coaching

90 Mentaltraining

91 Systemisches Mentaltraining

Wichtig: Bitte beachten Sie die **Zertifizierungstabelle** – siehe »Ihr Weg zum Abschluss« Seite 16. Fragen dazu beantwortet Ihnen unsere Bildungsberatung jederzeit.

Informationen zu unseren Anerkennungen finden Sie auf Seite 147.

▸ **Rüdiger Petschner**
Dozent Mentaltraining

Das Mentaltraining, wie es bei Campus Naturalis als Ausbildung angeboten wird, bedient sich diverser Neurolinguistischer Programmier (NLP)-Techniken. Unser Dozent Rüdiger Petschner beschreibt das so: »Beim Mentaltraining geht es um die Optimierung einer Leistungsfähigkeit, die jemand gerne haben möchte – sei es im Sport oder Business-Bereich«. Als Mental-Coach begleitet er Menschen auf dem Weg zu einem bestimmten Ziel und unterstützt sie darin, dieses Ziel mit den eigenen Ressourcen zu erreichen. Auf diese Weise bahnen sich auf unserer »inneren Landkarte« neue Wege und neue Bewältigungsstrategien werden erlernt. Im Fokus der Trainingsmethode stehen Techniken, die unsere Kommunikation mit anderen aber auch mit uns selbst beleuchten und optimieren.

Zum ganzen Interview geht es hier: www.campusnaturalis.de/magazin/mit-mentaltraining-die-eigene-landkarte-erweitern/

Mentaltraining

Abschluss
Nach bestandener Prüfung erhalten Sie das folgende Zertifikat:

- **Mentaltrainer*in**

Ausbildungsdauer
ca. 1 Jahr

Teilnahmevoraussetzungen
siehe Zertifizierungstabelle

Studiengebühr (MwSt befreit)
3.350 Euro Einmalzahlung
In der Studiengebühr sind die Einschreibegebühr, Lernmittel, Fachbücher, Reader und alle mündlichen und schriftlichen Prüfungen enthalten.

Ratenzahlung möglich
900 Euro Anzahlung
+ 12 × 230 Euro Ratenzahlung
Die Ratenzahlung ist nur mit gültiger Einzugsermächtigung möglich.

Ihre Berufliche Perspektive
Die Aus- und Weiterbildung eignet sich hervorragend als Grundlage des Coachings mit Einzelpersonen oder Gruppen in professionellen Kontexten. Mentaltrainer*innen organisieren außerdem Trainings für Mitarbeiter*innen und Führungskräfte, aber auch für Sportler*innen oder Künstler*innen, die durch Mentaltechniken und Coaching-Methoden ihre Ziele effizienter und leichter erreichen.

Mentales Training ist für Menschen, die ein möglichst bewusstes und positives Leben führen möchten, ein sehr aktuelles Thema. In unserer heutigen Zeit, mit ihren zahlreichen Möglichkeiten und Informationen, ist es oft notwendig innezuhalten, um sich auf die eigenen Prioritäten zu fokussieren und/oder neue Ziele und Visionen zu entwickeln und zu verwirklichen.

Ursprünglich bezeichnete Mentaltraining eine Trainingsmethode zur Optimierung sportlicher Bewegungsabläufe. In der sportlichen Praxis scheitern jedoch eine noch so klare kognitive Bewegungsvorstellung und ein noch so gut verstandenes taktisches Konzept, wenn gleichzeitig eine durch Verunsicherung und Angst geprägte emotionale Grundstimmung die mentalen Prozesse beeinträchtigt.

Mentaltraining bietet Übungen und Techniken an, welche die kognitiven Fähigkeiten fördern, erweitern oder erhalten sollen. Solche Methoden sind auch bekannt als »Gehirntraining«, »Gehirnjogging« und »Brain-Gym«. Teil vieler Mentaltrainings sind Visualisierungsübungen im Entspannungszustand – dem sog. Alpha-Zustand –, welche die Konzentration, Kreativität sowie eine positive Auseinandersetzung mit den eigenen Zielen bewirken.

Inzwischen werden eine Reihe von psychologischen Methoden als Mentaltraining, mentales Training oder auch Mentalcoaching bezeichnet. Mentaltraining arbeitet lösungsorientiert und ist auf die spezielle Situation, in der sich die Person befindet, zugeschnitten. Es ist keine Psychotherapie, d. h. es bearbeitet keine Verletzungen und Blockaden, die im Zusammenhang mit Kindheitserlebnissen stehen.

- Mentaltrainer*innen begleiten Menschen auf dem Weg zu einem bestimmten Ziel und unterstützen sie darin, dieses Ziel mit den eigenen Ressourcen zu erreichen oder neue zu erlernen. Dabei können Denk- oder in einem gewissen Rahmen auch Gefühls-Blockaden bewusstgemacht und mittels ausgewählter Techniken überwunden werden.
- Mentaltraining ist Hilfe zur Selbsthilfe, was bedeutet, dass Klient*innen das nötige Handwerkszeug (z. B. in Form von Übungen) an die Hand bekommen, um sich selbst zu unterstützen.
- Mentaltrainer*innen geben Feedback, ändern oder passen die Übungen den Bedürfnissen der Klienten und Klientinnen an.

In dieser Ausbildung erlernen Sie unterschiedliche psychologische Konzepte und und bekommen Methoden vermittelt, die im Mentaltraining eingesetzt werden können.

Systemisches Mentaltraining

Den Menschen als Ganzes betrachten
In der Ausbildung Systemisches Mentaltraining vermitteln wir Ihnen systemische Grundlagen und auf das Mentaltraining ausgerichtete Konzepte und Methoden in Kombination. Im Verlauf dieser Ausbidung werden Sie sich weiterentwickeln, sich Ihrer eigenen Ziele noch bewusster werden und lernen, diese klar und professionell umzusetzen.

Die Systemik betrachtet den Menschen in seinen vielfältigen privaten und beruflichen Verflechtungen. Wichtig sind die Auslöser und der Ursprung des Problems in den jeweiligen Systemen wie Freundeskreis, Familie, Beruf zu erkennen. Probleme lassen sich durch diese Betrachtungs- und Herangehensweise gut identifizieren und oft auch heilen. Mit der systemischen Mentaltraining-Ausbildung erhalten Sie fundierte und valide Methoden für ein Zusammenspiel von Mentaltraining und Systemik an die Hand.

Das mentale Training (es hatte seinen Ursprung im Leistungssport) bietet Übungen und Techniken an, welche die kognitiven Fähigkeiten fördern, erweitern oder erhalten.

Das Mentaltraining arbeitet lösungsorientiert. Dabei können Denk- oder in einem gewissen Rahmen auch Gefühls-Blockaden bewusstgemacht und positiv in die Veränderung geführt werden.

Abschluss
Nach bestandener Prüfung erhalten Sie die folgenden Zertifikate:

- **Systemische/r Mentaltrainer*in**
- **Systemische/r Berater*in**

Ausbildungsdauer
ca. 1–1,5 Jahre

Teilnahmevoraussetzungen
siehe Zertifizierungstabelle

Studiengebühr (MwSt befreit)
6.250 Euro Einmalzahlung
In der Studiengebühr sind die Einschreibegebühr, Lernmittel, Fachbücher, Reader und alle mündlichen und schriftlichen Prüfungen enthalten.

Ratenzahlung möglich
900 Euro Anzahlung
+ 24 × 250 Euro Ratenzahlung
Die Ratenzahlung ist nur mit gültiger Einzugsermächtigung möglich.

Ihre Berufliche Perspektive
Die Aus- und Weiterbildung geeignet sich hervorragend als Grundlage des Coachings mit Einzelpersonen oder Gruppen in professionellen Kontexten. Mentaltrainer*innen organisieren außerdem Trainings für Mitarbeiter*innen und Führungskräfte, aber auch für Sportler*innen oder Künstler*innen, die durch Mentaltechniken und Coaching-Methoden ihre Ziele effizienter und leichter erreichen.

Heilkunde

94 Heilpraktiker*in für Psychotherapie

96 Vorbereitung Heilpraktiker*in Psychotherapie online

Wichtig: Bitte beachten Sie die **Zertifizierungstabelle** – siehe »Ihr Weg zum Abschluss« Seite 16. Fragen dazu beantwortet Ihnen unsere Bildungsberatung jederzeit.

Informationen zu unseren Anerkennungen finden Sie auf Seite 147.

Heilpraktiker*in für Psychotherapie

Abschluss
Nach bestandener Prüfung erhalten Sie die folgenden Zertifikate:

- **Psychologische/r Berater*in**
- **Heilpraktiker*in für Psychotherapie** (nach amtsärztlicher Prüfung)

Ausbildungsdauer
ca. 1,5 Jahre

Umfang
15 Module à 2,5 Tage zzgl. Prüfungstag

Teilnahmevoraussetzungen
siehe Zertifizierungstabelle

Studiengebühr (MwSt befreit)
5.995 Euro Einmalzahlung
In der Studiengebühr sind die Einschreibegebühr, Lernmittel, Fachbücher, Reader und alle mündlichen und schriftlichen Prüfungen enthalten.

Ratenzahlung möglich
900 Euro Anzahlung
+ 24 × 235 Euro Ratenzahlung
Die Ratenzahlung ist nur mit gültiger Einzugsermächtigung möglich.

Ihre Berufliche Perspektive
Die Ausbildung ist sowohl geeignet für Menschen in sozialen, beratenden oder pädagogischen Berufen als auch für Interessierte, die die Psychotherapie im Zusammenhang mit einer fachtherapeutischen Ausrichtung zu ihrem Beruf machen wollen und dafür eine solide Basis benötigen.
Mit einer Zusatzqualifikation in einer therapeutischen Methode arbeiten Sie in Bildungszentren, in eigener therapeutischer Praxis, Kliniken, Gesundheitszentren und in psychosozialen Einrichtungen. Nach Einzelfallantrag können die Leistungen des Heilpraktikers für Psychotherapie bei privaten Krankenversicherungen abgerechnet werden.

Sie interessieren sich für seelische und psychosomatische Prozesse des Menschen? Sie möchten Ihren Mitmenschen, die unter psychischen Belastungen bis hin zu gravierenden Störungen leiden, aktiv helfen? Dann sind Sie bei uns genau richtig. Starten Sie eine Ausbildung zum/zur Heilpraktiker*in für Psychotherapie / Psychologische Beratung an einem unserer sechs Akademie-Standorte.

Probleme durch psychotherapeutische Hilfe lösen
Wer heute an einer Depression oder anderen psychischen Störung leidet, für den ist der erste Gang traditionell zum Medizinschrank. Viele Klient*innen vernebeln oft Ihre Probleme, statt sie aktiv anzugehen. Aber das muss nicht sein! Immer mehr Menschen setzen schon heute auf eine Behandlung durch eine/n Heilpraktiker*in für Psychotherapie.

Professionelle Hilfe ist gefragter denn je – das macht sich auch in den Anfragen an Psychotherapeut*innen bemerkbar:
Die Bundespsychotherapeutenkammer (BPtK) untersuchte 2018 im Zuge einer Befragung ihrer Mitglieder die Anfragen an diese Berufsgruppe. Das Ergebnis: Die Wartezeit auf eine Behandlung bei Psychotherapeut*innen ist deutlich zu lange. Nur ein Bruchteil der Klient*innen erhält innerhalb von 20 Wochen nach der Ersterkrankung direkt Hilfe. Die Tendenz ist eher steigend als sinkend – die optimalen Berufseinstiegsvoraussetzungen für Heilpraktiker*innen für Psychotherapie in diesem Bereich. Wichtig, gerade um den in den Medien immer wieder proklamierten Klischees des »Wunderheilers« entgegenzutreten, ist allerdings eine fundierte, umfassende und zertifizierte Ausbildung zum/zur Heilpraktiker*in für Psychotherapie oder psychologische Beratung.

Gute Bedingungen für Heilpraktiker*innen für Psychotherapie in der Ausbildung
Psychologische Probleme in all ihren Ausführungen treten immer mehr in die Öffentlichkeit. Die positive Folge: Die Tabuisierung von psychologischen Problemen scheint sich in der Gesellschaft immer mehr aufzuheben. Das begünstigt die Lage für Menschen, die den Beruf Heilpraktiker*in für Psychotherapie (Kleiner Heilpraktiker) mit Therapieerlaubnis oder Psychologische/r Berater*in erlernen möchten und eine Ausbildung in diesem Bereich anstreben. Mit unserer Aus- und Weiterbildung können Sie als Psychologische/r Berater*in oder Heilpraktiker*in für Psychotherapie (nach Zulassungsprüfung vor dem Gesundheitsamt) in folgenden Bereichen tätig werden:

- Reha-Kliniken
- Alternativen Bildungseinrichtungen
- Therapeutischen Praxen und Kliniken
- Gesundheitszentren
- Und andere soziale Einrichtungen

NEU
Jetzt auch als **Online-Variante** buchbar. Kurszeiten sind abends und an den Wochenenden.
Bitte informieren Sie sich dazu gerne auch bei unserer Hotline oder auf www.campusnaturalis.de

Grundlagen in der Ausbildung zum/zur Heilpraktiker*in für Psychotherapie
Die Aufgaben und Tätigkeiten eines Heilpraktikers fürs Psychotherapie sind so vielfältig wie die Erkrankungen der Klient*innen. In unserer intensiven Aus- und Weiterbildung erlernen Sie alle relevanten Grundlagen der Psychotherapie und der psychologischen Beratung kennen. Dazu gehören unter anderem:

- Die klassischen Freudschen Theorien bis hin zu modernen Verfahren wie der systemischen Therapie
- Psychopathologie (ICD-10)
- Vorbereitung auf die Prüfung zum/zur Heilpraktiker*in für Psychotherapie

Im Mittelpunkt stehen bereits von Beginn der Kurstage an die vielfältigen Übungssettings. Sie erhalten ab dem Tag eins der Ausbildung zum/zur Heilpraktiker*in für Psychotherapie und psychologische Beratung das perfekte Arbeitswerkzeug an die Hand: Unsere Expert*innen vermitteln alle psychotherapeutischen Inhalte im praxisorientierten Training. Dieses können Sie dann später beispielsweise in einer eigenen Praxis nutzen und Ihren Klient*innen aktiv helfen.

Heilpraktiker*in für Psychotherapie: Erfolgsquote
Die Erfolgsquote bei der externen Prüfung beim Gesundheitsamt (diese ist erforderlich für die Erlaubnis zur therapeutischen Tätigkeit) ist mit 95 %iger Erfolgsquote überdurchschnittlich hoch im bundesweiten Vergleich.

Zur Ausbildung anmelden:
Heilpraktiker*in für Psychotherapie / Psychologische Beratung
Bei campus naturalis haben Sie die Möglichkeit, Ihre Ausbildung zum/zur Heilpraktiker*in für Psychotherapie oder Ihre Ausbildung zum/zur Psychologischen Berater*in innerhalb von 1,5 Jahren an 15 Wochenenden berufsbegleitend zu absolvieren. Profitieren Sie von unseren deutschlandweiten Standorten und lassen Sie sich von unseren Bildungsberater*innen in einem persönlichen Gespräch umfassend beraten.

Vorbereitung Heilpraktiker*in Psychotherapie online

Mit diesem Kompaktkurs bieten wir Ihnen eine konzentrierte, prüfungsorientierte Vorbereitung auf die mündliche und schriftliche Überprüfung beim Gesundheitsamt.

Durch flexible Lernzeiten – bequem von zu Hause aus und mit Selbststudium-Anteilen sind weder Anfahrtszeiten noch Präsenzzeiten erforderlich.

Wichtig: Es handelt sich bei dieser Kompaktausbildung um keine Therapieausbildung, diese erreichen Sie mit unserer Ausbildung Heilpraktiker*in für Psychotherapie.

Abschluss
Nach Abschluss erhalten Sie:

- **Teilnahmebescheinigung**

Ausbildungsdauer
ca. 8 Monate

Umfang
23 Tage
20 × Mittwoch,
jeweils 18.30–21.45 Uhr
2 × Sonntag, jeweils 9–18 Uhr
1 × Samstag oder Sonntag

Teilnahmevoraussetzungen
Beratungsgespräch

Studiengebühr (MwSt befreit)
1.450 Euro Einmalzahlung

Ratenzahlung möglich
450 Euro Anzahlung
+ 12 × 95 Euro Ratenzahlung
Die Ratenzahlung ist nur mit gültiger Einzugsermächtigung möglich.

Zielgruppe
Die Weiterbildung richtet sich insbesondere an Personen, die außerhalb / weiter entfernt unserer Standorte oder online-affin sind. Sowie an Berufstätige, die sich berufsbegleitend auf die Überprüfung vorbereiten wollen. Personen, die bereits eine therapeutische Ausbildung abgeschlossen haben oder im Anschluss absolvieren. Wie auch Personen, die eine zielorientierte Prüfungsvorbereitung mit eigenverantwortlichen Selbstlerneinheiten bevorzugen.

Wichtiger Hinweis
Bei einer Folge-Anmeldung zu einer systemischen Aus- und Weiterbildung (bis 6 Monate nach dieser Kurzweiterbildung) gewähren wir einen Rabatt von 3 %, und wir verrechnen eine Einschreibegebühr von 109 Euro.

▸ **Steffen Zöhl**
Dozent Heilpraktiker Psychotherapie

Hinweis
Den ungekürzten Magazin-Beitrag »Wie Lebenserfahrungen uns den richtigen Weg weisen«, können Sie auf unserer Webseite www.campusnaturalis.de/magazin nachlesen. Hier finden Sie einen kurzen Auszug daraus.

Wie Lebenserfahrungen uns den richtigen Weg weisen

Steffen Zöhl entschied sich beruflich zunächst für den augenscheinlich krisensicheren, anerkannten Job. Er wurde Banker und arbeitete 20 Jahre lang auch gern in diesem Beruf. Dann wagte er den Karrierewechsel in die Selbstständigkeit als Heilpraktiker für Psychotherapie. Wenn der 45-Jährige von seiner Laufbahn erzählt, schlägt ihm fast ausschließlich dieselbe erstaunte Reaktion entgegen: Vom Banker zum Heilpraktiker für Psychotherapie? Wie ungewöhnlich! »Das sehe ich anders«, sagt er. »In beiden Berufen ist die Fähigkeit, auf Menschen einzugehen, zuzuhören und auf ihre Wünsche zu reagieren, essentiell.« Dieses zwischenmenschliche Talent, zu verstehen, was andere bewegt, und stets ein offenes Ohr zu haben, entdeckte er schon in der frühen Schulzeit.

Die durch eine externe Prüfung, die mündlich und schriftlich beim Gesundheitsamt abgelegt werden muss, anerkannte Ausbildung als Heilpraktiker*in für Psychotherapie an der campus naturalis AKADEMIE richtet sich an Menschen, die sich für die seelischen und psychosomatischen Prozesse ihrer Mitmenschen interessieren.

Als Ausbilder, der die Lernenden bei Campus vorbereitet, begegnen Steffen Zöhl hier viele unterschiedliche Persönlichkeiten. »Manche kommen schon aus dem Bereich wie Pfleger*innen, Erzieher*innen oder Physiotherapeut*innen, andere interessieren sich aufgrund ihrer eigenen Lebensgeschichte für diese Tätigkeit und dann gibt es noch solche Exoten wie mich, die aus ganz anderen, fremden Berufen kommen«, lacht er.

Wer also eine positive Einstellung zum Menschen hat, gerne kommuniziert und Menschen helfen will, hat gute Voraussetzungen, um diese Berufung zum Beruf zu machen. Heilpraktiker*innen leisten einen wichtigen Beitrag zur Gesundheit der Menschen, insbesondere in Zeiten, in denen die Wartelisten für einen Therapieplatz bei ansässigen Psychotherapeut*innen endlos erscheinen.

Pädagogik

100 Ausbildung: KEB Anwender*in

102 Ausbildung zur pädagogischen KEB Fachkraft

104 Ausbildung: KEB Trainer*in

106 Seminar: KEB-live-Praxis-Wochenende

Wichtig: Bitte beachten Sie die **Zertifizierungstabelle** – siehe »Ihr Weg zum Abschluss« Seite 16. Fragen dazu beantwortet Ihnen unsere Bildungsberatung jederzeit.

Informationen zu unseren Anerkennungen finden Sie auf Seite 147.

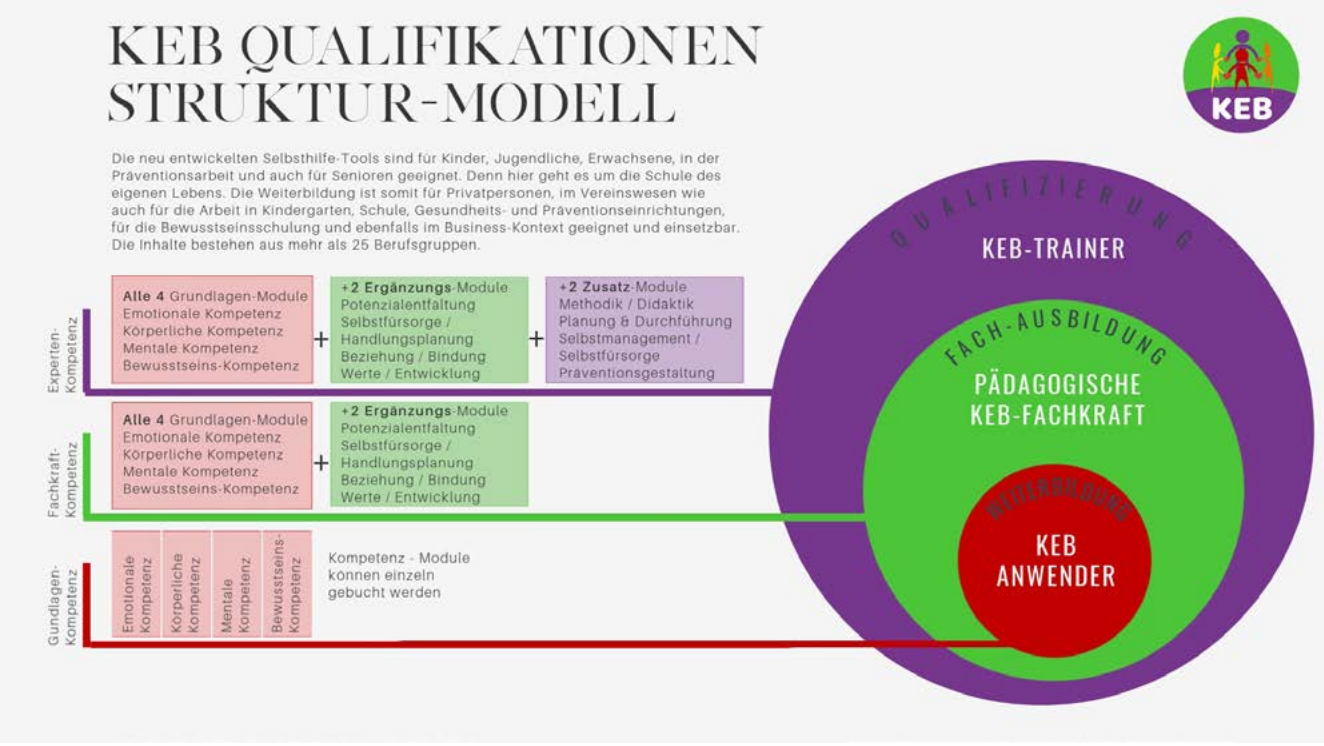

Ausbildung: KEB Anwender*in

(Kinder-Erwachsenen-Bildungsbrücke)

Abschluss
Nach bestandener Prüfung erhalten Sie das folgende Zertifikat:

- **KEB-Anwender*in**

Ausbildungsdauer
ca. 7 Monate

Umfang
4 Wochenend-Blöcke online

Teilnahmevoraussetzung
Beratungsgespräch

Studiengebühr (MwSt befreit)
1.800 Euro Einmalzahlung
In der Studiengebühr sind Kurs-Materialien inbegriffen.

Ratenzahlung möglich
450 Euro Anzahlung
+ 12 × 130 Euro Ratenzahlung
Die Ratenzahlung ist nur mit gültiger Einzugsermächtigung möglich.

Zielgruppe

- Private Personen
- Eltern, Großeltern
- Bildungspersonal wie Erzieher*innen, Lehrer*innen, Pädagog*innen, Therapeut*innen
- Präventions- und Gesundheitsberufe
- Senior*innen
- Berufstätige und als Weiterbildungsmöglichkeit

Ihre berufliche Perspektive
KEB Anwender*innen nutzen die Selbsthilfe-Tools Privat als Selbstregulierungsmethode, privat in der Familie, in der Seniorenbetreuung, in Vereinen oder auch innerhalb der Selbstfürsorge in Praxis und Beruf.

Der Weg zur Selbsthilfe für Kinder, Eltern und Bildungsbegleitende. Ab 2020 deutschlandweit mit Zertifizierung. Immer mehr Kinder haben nicht wirklich Lust zu lernen. Auch Eltern sind von der Förder- und Lernzeit ihrer Kinder gestresst und werden durch die Bildungspflichten unter Druck gesetzt. Bildungsbeauftragte wie Erzieher*innen, Lehrer*innen und Pädagog*innen, werden immer öfter von der Vielfalt an Möglichkeiten und Förderprogrammen überflutet und sind durch die Pflicht zur Bildungserfüllung stark gefordert. Diese Ausbildung vermittelt Ihnen Kompetenzen und Selbsthilfe-Tools. Einzusetzen sind sie als Selbstregulierungsmethode, privat in der Familie, in der Seniorenbetreuung, in Vereinen oder auch innerhalb der Selbstfürsorge in Praxis und Beruf.

Modul 1: Emotionale Kompetenz

- Emotion und ihre Funktion
- Emotionen wahrnehmen
- Emotionsbewusstsein
- Emotionskompass
- Emotionsregulierung
- Emotopia-Gefühlsstand
- Emotionsfarben
- Emotionswege
- Emotionslehre

Modul 2: Körperliche Kompetenz

- Was braucht der Körper
- Was sagt mir der Körper
- Körperliche Reaktionen
- Körper als Spiegelbild
- Körpereigenschaften
- Körperlandkarte
- Körperkoordination
- Körperhandlungen
- Körperhaltung

Modul 3: Mentale Kompetenz

- Gedankengänge
- Gedankliche Struktur
- Gedanken wandeln
- Gedankenlücken
- Gedankenverknüpfung
- Gedankenlosigkeit
- Gedankenkontrolle
- Gedankenwege

Modul 4: Bewusstseins Kompetenz

- Bewusste Handlungen
- Bewusstes Wahrnehmen
- Bewusst und sinnvoll
- Bewusstseinsschulung
- Bewusste Intelligenzen
- Bewusst und achtsam
- Bewusstes Ruhen
- Bewusstes Leben

Auch einzelne Module sind separat buchbar und von einer Prüfung ausgeschlossen. Wurden alle 4 Kompetenz-Module inkl. Kleingruppenarbeit erreicht, so besteht die Qualifikationsmöglichkeit der weiterführenden Zertifizierung zur KEB-Fachkraft.

Ausbildung zur pädagogischen KEB Fachkraft

(KEB – Kinder-Erwachsenen-Bildungsbrücke)

Abschluß
Nach bestandener Prüfung erhalten Sie das folgende Zertifikat:

- **Pädagogische KEB Fachkraft**

Ausbildungsdaue
ca. 1 Jahr

Umfang
6 Wochenend-Blöcke online

Teilnahmevoraussetzung
Beratungsgesrpäch

Studiengebühr (MwSt befreit)
2.700 Euro Einmalzahlung
In der Studiengebühr sind Kurs-Materialien inbegriffen.

Ratenzahlung möglich
900 Euro Anzahlung
+ 12 × 175 Euro Ratenzahlung
Die Ratenzahlung ist nur mit gültiger Einzugsermächtigung möglich.

Zielgruppe

- Private Personen
- Eltern
- Bildungspersonal wie Erzieher*innen, Lehrer*innen, Pädagog*innen, Therapeut*innen
- Präventions- und Gesundheitsberufe
- Senior*innen
- Berufstätige

Ihre berufliche Perspektive
KEB Fachkräfte arbeiten in sozialen Einrichtungen und Zentren, Kindergarten, Schule, Nachmittagsbetreuung, in integrativen Einrichtungen, Präventionseinrichtungen, Betriebliche Fürsorge, Seniorenheimen, Freizeitangeboten, Krankenkassen, mit selbstständig organisierten Workshops.

Der Weg zur Selbsthilfe für Kinder, Eltern und Bildungsbegleitende. Ab 2020 deutschlandweit mit Zertifizierung. Immer mehr Kinder haben nicht wirklich Lust zu lernen. Auch Eltern sind von der Förder- und Lernzeit ihrer Kinder gestresst und werden durch die Bildungspflichten unter Druck gesetzt. Bildungsbeauftragte wie Erzieher*innen, Lehrer*innen und Pädagog*innen, werden immer öfter von der Vielfalt an Möglichkeiten und Förderprogrammen überflutet und sind durch die Pflicht zur Bildungserfüllung stark gefordert.

Modul 1: Emotionale Kompetenz

- Funktion Emotion
- Emotionen wahrnehmen
- Emotionsbewusstsein
- Emotionskompass
- Emotionsregulierung
- Emotopia-Gefühlsstand
- Emotionsfarben
- Emotionswege
- Emotionslehre

Modul 2: Körperliche Kompetenz

- Was braucht der Körper
- Was sagt mir der Körper
- Körperliche Reaktionen
- Körper als Spiegelbild
- Körpereigenschaften
- Körperlandkarte
- Körperkoordination
- Körperhandlungen
- Körperhaltung

Modul 3: Mentale Kompetenz

- Gedankengänge
- Gedankliche Struktur
- Gedanken wandeln
- Gedankenlücken
- Gedankenverknüpfung
- Gedankenlosigkeit
- Gedankenkontrolle
- Gedankenwege

Modul 4: Bewusstseins Kompetenz

- Bewusste Handlungen
- Bewusstes Wahrnehmen
- Bewusst und sinnvoll
- Bewusstseinsschulung
- Bewusste Intelligenzen
- Bewusst und achtsam
- Bewusstes Ruhen
- Bewusstes Leben

Modul 5: Potentialentfaltung

- Potenziale erkennen
- Potenziale annehmen
- Potenziale entfalten
- Potenziale pflegen
- Potenziale entwickeln
- Potenziale vorstellen

Modul 6: Beziehung und Bindung

- Beziehungsaufbau
- Bindungsverhältnisse
- Vielfältige Kommunikation
- Wertesysteme erkennen
- Entwicklungsstufen
- Elternzeit / Kinderzeit

Wurden alle 6 Kompetenz-Module inkl. Kleingruppenarbeit, Prüfung und Praktikum erreicht, so besteht die Qualifikationsmöglichkeit der weiterführenden Zertifizierung zum/zur KEB-Trainer*in.

Ausbildung: KEB Trainer*in

(KEB – Kinder-Erwachsenen-Bildungsbrücken)

Der Weg zur Selbsthilfe für Kinder, Eltern und Bildungsbegleitende. Ab 2020 deutschlandweit mit Zertifizierung. Immer mehr Kinder haben nicht wirklich Lust zu lernen. Auch Eltern sind von der Förder- und Lernzeit ihrer Kinder gestresst und werden durch die Bildungspflichten unter Druck gesetzt. Bildungsbeauftragte wie Erzieher*innen, Lehrer*innen und Pädagog*innen, werden immer öfter von der Vielfalt an Möglichkeiten und Förderprogrammen überflutet und sind durch die Pflicht zur Bildungserfüllung stark gefordert. KEB-Trainer*innen können zum Einsatz kommen in den unterschiedlichsten sozialen und integrativen Einrichtungen und Zentren wie Kindergärten, Schulen, Nachmittagsbetreuung, Präventionseinrichtungen, Betriebliche Fürsorge, Seniorenheimen, Freizeitangeboten, Krankenkassen, mit selbstständig organisierten Workshops und Seminaren.

Abschluß
Nach bestandener Prüfung erhalten Sie das folgende Zertifikat:

- **Kinder-Eltern-Bildungsbrücken-Trainer*in**

Ausbildungsdauer
ca. 1 Jahr

Umfang
6 Wochenend-Blöcke online und
2 Zusatzmodule in Präsenz an Ihrem Wunschstandort

Teilnahmevoraussetzung
Beratungsgespräch

Studiengebühr (MwSt befreit)
3.600 Euro Einmalzahlung
In der Studiengebühr sind Kurs-Materialien inbegriffen.

Ratenzahlung möglich
900 Euro Anzahlung
+ 12 × 259 Euro Ratenzahlung
Die Ratenzahlung ist nur mit gültiger Einzugsermächtigung möglich.

Zielgruppe
Menschen, die in den Bereichen Personalmanagement, Consulting, Beratung, Coaching, Aus- und Weiterbildung und im betrieblichen Gesundheitsmanagement tätig sind.

Ihre berufliche Perspektive
KEB-Trainer*innen arbeiten in sozialen Einrichtungen und Zentren, in integrativen Einrichtungen, sozialen Einrichtungen und Zentren, Kindergarten, Schule, Nachmittagsbetreuung, in integrativen Einrichtungen, Präventionseinrichtungen, Betriebliche Fürsorge, Seniorenheimen, Freizeitangeboten, Krankenkassen, mit selbstständig organisierten Workshops und Seminaren.

Hinweis
Die Ausbildung zum/r KEB-Trainer*in ermöglicht die methodische-didaktische Weiterentwicklung und Anwendung.

Modul 1: Emotionale Kompetenz

- Funktion Emotion
- Emotionen wahrnehmen
- Emotionsbewusstsein
- Emotionskompass
- Emotionsregulierung
- Emotopia-Gefühlsstand
- Emotionsfarben
- Emotionswege
- Emotionslehre

Modul 2: Körperliche Kompetenz

- Was braucht der Körper
- Was sagt mir der Körper
- Körperliche Reaktionen
- Körper als Spiegelbild
- Körpereigenschaften
- Körperlandkarte
- Körperkoordination
- Körperhandlungen
- Körperhaltung

Modul 3: Mentale Kompetenz

- Gedankengänge
- Gedankliche Struktur
- Gedanken wandeln
- Gedankenlücken
- Gedankenverknüpfung
- Gedankenlosigkeit
- Gedankenkontrolle
- Gedankenwege

Modul 4: Bewusstseins Kompetenz

- Bewusste Handlungen
- Bewusstes Wahrnehmen
- Bewusst und sinnvoll
- Bewusstseinsschulung
- Bewusste Intelligenzen
- Bewusst und achtsam
- Bewusstes Ruhen
- Bewusstes Leben

Modul 5: Potentialentfaltung

- Potenziale erkennen
- Potenziale annehmen
- Potenziale entfalten
- Potenziale pflegen
- Potenziale entwickeln
- Potenziale vorstellen

Modul 6: Beziehung und Bindung

- Beziehungsaufbau
- Bindungsverhältnisse
- Vielfältige Kommunikation
- Wertesysteme erkennen
- Entwicklungsstufen
- Elternzeit / Kinderzeit

Modul 7: Train the Trainer

Modul 8: Methodik & Didaktik

Dieses Seminar entsteht gerade ganz neu für Sie und steht in Kürze zur Verfügung.

Seminar: KEB-live-Praxis-Wochenende

Als Vertiefung zur KEB-Ausbildung

Abschluss
Nach Abschluss erhalten Sie:

- **Teilnahmebescheinigung**

Ausbildungsdauer
2 Tage

Teilnahmevoraussetzung
keine

Studiengebühr (MwSt befreit)
350 Euro Einmalzahlung
In der Studiengebühr sind alle Seminarmaterialien inbegriffen.

Ratenzahlung
keine

Zielgruppe
Als Vertiefung zur KEB-Ausbildung

Das KEB-LIVE-Wochenende ermöglicht Ihnen die Selbsthilfe-Tools im Bereich der psychischen, emotionalen, körperlichen und achtsamen Selbstregulierung durch ein Verständnis bereits vorhandener Selbstregulierungsmechanismen aus Wissenschaft, Energielehre, Körperkunde, Psychologie und Bewusstseinstraining kennen zu lernen.

Das KEB-Programm wartet nicht, bis sich ein Symptom oder ein Auslöser aufbaut, sondern setzt an der Lehre des phänomenalen Menschen an, der sich durch bereits vorhandene Selbstregulierungskapazitäten sicher und vertrauensvoll bewegen kann. Das KEB-Programm kann gleichermaßen für Kinder, Jugendliche und Erwachsene angewandt werden. Es handelt sich nicht um ein altes angepasstes Lernprogramm, sondern um ein Selbsthilfeprogramm, welches sich als „Pflegeprogramm“ durch das gesamte Leben hindurch gleichermaßen anwenden lässt.

Die in der Gruppe erlernten Selbsthilfe – Tools lassen sich auch in Kindergarten, Schule, Privatleben, im Berufsalltag, als Pädagog*in, Therapeut*in oder Senior*in durchführen und anwenden.

- Lassen Sie sich auf den phänomenalen Menschen ein, der in jedem von uns steckt.
- Eröffnen Sie sich neue Lebenswelten der Selbstregulation, welche uns als Mensch natürlich gegeben sind.
- Finden Sie Ihre persönlichen Bedürfnisse und Befindlichkeiten heraus.
- Aktivieren Sie die persönlichen Selbstheilungskräfte des Körpers, der Emotionen, der mentalen- und der Bewusstseinsebene.
- Erfahren Sie für sich und andere, bewährte Selbsthilfe-Tools aus Gesundheits-und Bildungsberufen wie: Pädagogik, Therapie, Entspannung, Energie, Sport, Medizin, Gehirnforschung, Wissenschaft und Ethik.
- Probieren Sie unterschiedliche Übungen aus und finden das für Sie geeignete Alltagshilfsmittel
- Erleben und üben Sie gemeinsam in der Gruppe die unterschiedlichsten Selbst-und Fremdwahrnehmungsaspekte
- Nutzen Sie die Gruppenübungen zum Einlassen von zwischenmenschlichen Aspekten, Abgrenzung und Sicherheit.
- Ermöglichen Sie sich durch und mit der Gruppe die Möglichkeit zur Selbstreflektion, Artikulation im Austausch für das eigene Bewusstsein.
- Lassen Sie sich auf den phänomenalen Menschen ein, der in jedem von uns steckt.
- Eröffnen Sie sich neue Lebenswelten der Selbstregulation, welche uns als Mensch natürlich gegeben sind.

- Finden Sie Ihre persönlichen Bedürfnisse und Befindlichkeiten heraus.
- Aktivieren Sie die persönlichen Selbstheilungskräfte des Körpers, der Emotionen, der mentalen- und der Bewusstseinsebene.
- Erfahren Sie für sich und andere, bewährte Selbsthilfe-Tools aus Gesundheits-und Bildungsberufen wie: Pädagogik, Therapie, Entspannung, Energie, Sport, Medizin, Gehirnforschung, Wissenschaft und Ethik.
- Probieren Sie unterschiedliche Übungen aus und finden das für Sie geeignete Alltagshilfsmittel
- Erleben und üben Sie gemeinsam in der Gruppe die unterschiedlichsten Selbst-und Fremdwahrnehmungsaspekte
- Nutzen Sie die Gruppenübungen zum Einlassen von zwischenmenschlichen Aspekten, Abgrenzung und Sicherheit.
- Ermöglichen Sie sich durch und mit der Gruppe die Möglichkeit zur Selbstreflektion, Artikulation im Austausch für das eigene Bewusstsein.

Praxisanleitung Pflege

110 Behandlungspflege

Wichtig: Bitte beachten Sie die **Zertifizierungstabelle** – siehe »Ihr Weg zum Abschluss« Seite 16. Fragen dazu beantwortet Ihnen unsere Bildungsberatung jederzeit.

Informationen zu unseren Anerkennungen finden Sie auf Seite 147.

Behandlungspflege

Abschluss
Nach bestandener Prüfung erhalten Sie das folgende Zertifikat:

- **Medizinische Behandlungspflege Leistungsgruppe 1 und 2 gemäß §§ 132,132a Abs. 2 SGB V**

Ausbildungsdauer
ca. 3 Monate

Umfang
8 × 1 Woche

Teilnahmevoraussetzungen
mindestens zwei Jahre Berufspraxis in der Pflege

Studiengebühr (MwSt befreit)
995 Euro Einmalzahlung
In der Studiengebühr sind alle Lernmittel, Fachbücher und die mündliche Prüfung enthalten.

Ratenzahlung
keine

Hinweise
Lehrgangs- und Fahrtkosten können vom Jobcenter bzw. von der Agentur für Arbeit über einen Bildungsgutschein übernommen werden. Die Bewilligung ist von Ihren Förderungsmöglichkeiten abhängig. Mehr Infos zur geförderten Weiterbildung gibt es unter »Finanzierung und Förderung« auf Seite 153.

Für Teilnehmende mit **Bildungsscheck** bzw. **Bildungsprämiengutschein** ist eine Ermäßigung der Weiterbildungskosten von **bis zu 50 %** möglich. Bringen Sie bitte den Prämiengutschein zur Anmeldung mit.

Fortbildungspunkte
Für diese Weiterbildung vergibt die RbP (Registrierung beruflich Pflegender GmbH) 20 Fortbildungspunkte.

In dieser Weiterbildung erwerben Sie alle notwenigen Kenntnisse, Fähigkeiten und Fertigkeiten zur Durchführung der behandlungspflegerischen Tätigkeit der Leistungsgruppe 1 und 2 in der häuslichen Pflege. Eine Besonderheit unseres Campus in Essen sind die Pflege-Weiterbildungen in Kooperation mit dem Evangelischen Fachseminar für Pflegeberufe Essen.

Zielgruppe der Weiterbildung
Pflegehilfskräfte, Altenpflegehelfer*innen und sonstige geeignete Personen (z. B. Arzthelfer*innen), die über eine mindestens 2-jährige Berufspraxis verfügen. Aber auch für Pflegekräfte im stationären Bereich stellt diese Weiterbildung eine interessante Erweiterung ihres Handlungsspektrums dar.

(Gemäß der Rahmenverträge – Vergütungsvereinbarungen – für die häusliche Krankenpflege im Bundesland NRW dürfen Altenpflegehelfer*innen und sonstige Pflegehilfskräfte auch für bestimmte behandlungspflegerische Tätigkeiten – gemäß § 37 Abs.2 Satz 1 SGB V – eingesetzt werden, wenn sie die, spezielle Weiterbildung absolviert haben.)

Ziele der Weiterbildung
Alle relevanten Pflegethemen werden nach dem Curriculum gemäß §17 des Vertrags über häusliche Krankenpflege vermittelt und mit adäquaten Materialien praktisch eingeübt.

Nach der Weiterbildung steht ein **dreimonatiges Praktikum** im Bereich der Behandlungspflege unter Anleitung an.

Nach bestandener Prüfung erhalten Sie folgendes Zertifikat:

- Medizinische Behandlungspflege
  Leistungsgruppe 1 und 2 gemäß
  §§ 132,132a Abs. 2 SGB V

Seminare:
Prävention und Wellness

Prävention

114 Achtsamkeit und Meditation

115 Kursleitung Autogenes Training

116 Kursleitung Progressive Muskelentspannung

117 Stressdiagnostik: AVEM-Stresstest

118 Kursleitung Stressbewältigung

25 % **Rabatt auf alle Seminare**
Nur gültig für Campus-Studierende

Wichtig: Bitte beachten Sie die **Zertifizierungstabelle** – siehe »Ihr Weg zum Abschluss« Seite 16. Fragen dazu beantwortet Ihnen unsere Bildungsberatung jederzeit.

Informationen zu unseren Anerkennungen finden Sie auf Seite 147.

Achtsamkeit und Meditation

Abschluss
Nach Abschluss erhalten Sie:

- **Teilnahmebescheinigung**

Ausbildungsdauer
2,5 Tage

Teilnahmevoraussetzungen
keine

Studiengebühr (MwSt befreit)
395 Euro Einmalzahlung
In der Studiengebühr sind alle Seminarmaterialien inbegriffen.

Ratenzahlung
keine

Fortbildungspunkte
Für dieses Seminar vergibt die RbP (Registrierung beruflich Pflegender GmbH) 12 Fortbildungspunkte.

In diesem Seminar erfahren Sie die Wirkung von Achtsamkeitsübungen und erleben verschiedene Formen der Meditation, die auch in der Prävention und der Rehabilitation sowie der Gesundheitsberatung eingesetzt werden können.

Achtsamkeit ist ein umfassendes Thema mit verschiedensten Interpretationen. Es ist bekannt, dass man sie nicht kognitiv erlernen kann – vielmehr ist es eine Art der Lebenshaltung gegenüber äußeren Einflüssen und inneren Konflikten. Achtsamkeit und Meditation werden daher zunehmend im Bereich der Therapie, der Pädagogik und der Beratung eingesetzt, um dem Tempo und der Leistungsorientierung moderner Lebenswelten eine heilsame und sinnvolle Alltagspraxis entgegenzusetzen. Vermittelt werden Grundlagen der Achtsamkeitspraxis und deren westliche und buddhistische Traditionen.

Zielgruppe
Weiterbildung für Anbieter von Präventionskursen sowie als Zusatzqualifkation für Personen in therapeutischen und lehrenden Tätigkeiten wie Pädagog*innen und Erzieher*innen. Als auch für Menschen, die in den Bereichen Personalwesen, Coaching, Sport, Pflege, Physiotherapie und im betrieblichen Gesundheitsmanagement tätig sind.

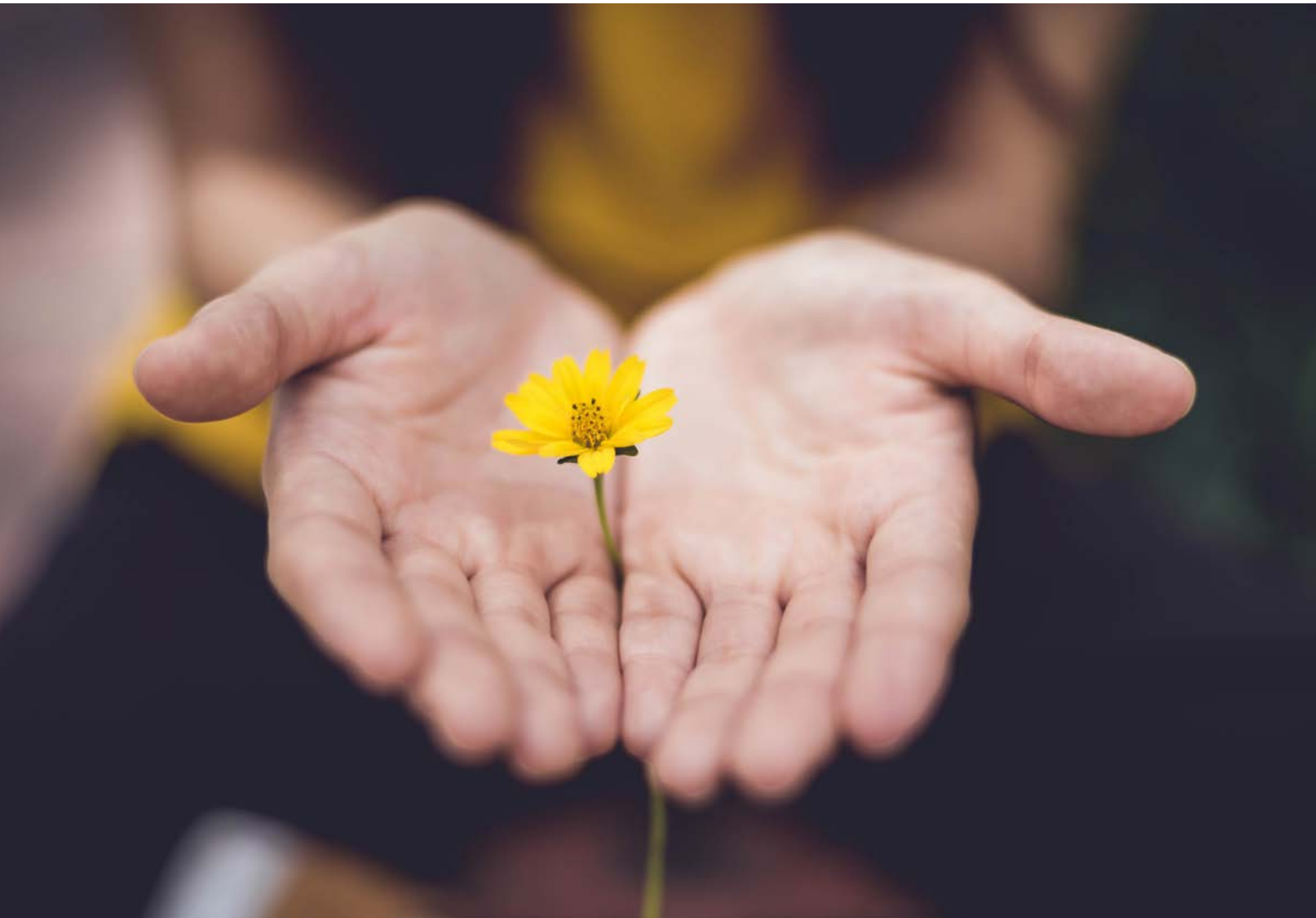

Kursleitung Autogenes Training

Erlernen Sie in dieser spannenden Kurzweiterbildung die Grundlagen des Autogenen Trainings und anderer Entspannungsverfahren.

Entspannungsmethoden und ihre Wirksamkeit sind inzwischen seit vielen Jahren bekannt, so dass Methoden wie Autogenes Training einen festen Platz in der Prävention und in Behandlungssettings gefunden haben. Autogenes Training als Entspannungsmethode erzielt hervorragende Ergebnisse in Belastungssituationen und bei Stresssymptomen. Gleichzeitig wirkt es sich positiv auf die Konzentrationsfähigkeit von Kindern, Jugendlichen und Erwachsenen aus. Die Übungen können leicht in den professionellen Alltag eingebunden werden.

Sie erwerben bei passender beruflicher Vorbildung mit der Ausbildung die Qualifikation Kursleiter*in Autogenes Training gemäß § 20 SGB (siehe Leitfaden Prävention der gesetzlichen Krankenkassen).

Abschluss
Nach Abschluss erhalten Sie:

- **Teilnahmebescheinigung**

Ausbildungsdauer
ca. 3,5 Tage

Teilnahmevoraussetzungen
keine

Studiengebühr (MwSt befreit)
495 Euro Einmalzahlung
In der Studiengebühr sind alle Seminarmaterialien inbegriffen.

Ratenzahlung
keine

Zielgruppe
Weiterbildung für Anbieter von Präventionskursen sowie als Zusatzqualifkation für Personen in lehrenden und beratenden Tätigkeiten wie Pädagog*innen und Erzieher*innen. Sowie Menschen, die in den Bereichen Personalwesen, Coaching, Sport, Pflege, Physiotherapie und im betrieblichen Gesundheitsmanagement tätig sind.

Fortbildungspunkte
Für dieses Seminar vergibt die RbP (Registrierung beruflich Pflegender GmbH) 14 Fortbildungspunkte.

Kursleitung Progressive Muskelentspannung

Abschluss
Nach Abschluss erhalten Sie:

- **Teilnahmebescheinigung**

Ausbildungsdauer
ca. 3,5 Tage

Teilnahmevoraussetzungen
keine

Studiengebühr (MwSt befreit)
495 Euro Einmalzahlung
In der Studiengebühr sind alle Seminarmaterialien inbegriffen.

Ratenzahlung
keine

Zielgruppe
Weiterbildung für Anbieter von Präventionskursen sowie als Zusatzqualifkation für Personen in lehrenden und beratenden Tätigkeiten wie Pädagog*innen, Erzieher*innen, Gesundheitsberater*innen, Fitnesstrainer*innen, Sozialpädagog*innen und andere.

Fortbildungspunkte
Für dieses Seminar vergibt die RbP (Registrierung beruflich Pflegender GmbH) 14 Fortbildungspunkte.

Das psychophysiologische Verfahren wurde erstmals 1929 von dem US-amerikanischen Arzt Dr. Edmund Jacobsen mit seinem Buch *Progressive Relaxation* der medizinischen Fachwelt vorgestellt. Die Progressive Muskelentspannung (PME) hat sich seit Jahrzehnten als eines der großen Entspannungsverfahren etabliert und findet nicht nur aufgrund der einfachen Erlernbarkeit, sondern auch aufgrund der Vielzahl an wissenschaftlichen Belegen zu ihrer Wirksamkeit eine große Verbreitung im präventiven und therapeutischen Bereich. PME ist eine willentliche, progressive Methode zur sukzessiven Spannungsminderung einzelner Muskelgruppen, die beispielsweise bei der Behandlung von Angststörungen zur Anwendung kommt. Sie wird auch bei arterieller Hypertonie, Kopfschmerzen, chronischen Rückenschmerzen, Schlafstörungen sowie Stress eingesetzt.

In diesem Seminar erfahren Sie die Wirkung von PME und erlernen die Grundlagen, die Grund- und Aufbaustufen, den Einsatz von PME bei verschiedenen Beschwerden und die Kontraindikationen.

Sie erwerben bei passender beruflicher Vorbildung mit der Weiterbildung Progressive Muskelentspannung die Qualifikation gemäß §20 SGB (siehe Leitfaden Prävention der gesetzlichen Krankenkassen).

Stressdiagnostik: AVEM-Stresstest

Der AVEM-Test (Arbeitsbezogenes Verhaltens- und Erlebensmuster nach U. Schaarschmidt, A. W. Fischer) ist der ideale Stresstest im Bereich der Burnout-Prävention. Das Verfahren erlaubt Aussagen über gesundheitsförderliche bzw. -gefährdende Verhaltens- und Erlebnisweisen bei der Bewältigung von Arbeits- und Berufsanforderungen.

Der Stresstest dient der Früherkennung gesundheitlicher Risiken. Er wird zur Konzeption und Planung von personen- und bedingungsbezogenen Vorsorgemaßnahmen (bspw. im Hinblick auf Burnout) verwendet. Der Test wird vor allem in der Burnout-Prävention sowie in der gesundheits- und klinisch-psychologischen Beratung eingesetzt.

Der AVEM-Test korrespondiert hervorragend mit dem multimodalen Stressmodell von Kaluza, da er die jeweiligen Ausprägungen der im Kaluza-Konzept geforderten Kompetenzen grafisch darstellt.

Abschluss
Nach Abschluss erhalten Sie:

- **Teilnahmebescheinigung**

Ausbildungsdauer
2,5 Tage

Teilnahmevoraussetzungen
Berufserfahrungen im Bereich Burnout- und/oder Stressprävention

Studiengebühr (MwSt befreit)
395 Euro Einmalzahlung
In der Studiengebühr sind alle Seminarmaterialien inbegriffen.

Ratenzahlung
keine

Zielgruppe
Die Weiterbildung richtet sich insbesondere an Therapeut*innen, Ärzt*innen, Trainer*innen und Coaches, Personen in Führungspositionen im Personalwesen, Consulting oder Betriebsrat. Gleichzeitig eignet Sie sich auch für Mitarbeiter*innen in sozialen und pflegenden Berufen.

Dieses Seminar ist Bestandteil der Weiterbildung:

- Stressbewältigung und Burnout-Prävention

Ausbildung:

- Systemische Fachberatung Stressbewältigung und Burnout-Propylaxe

Kursleitung Stressbewältigung

Abschluss
Nach Abschluss erhalten Sie:

- **Teilnahmebescheinigung**

Ausbildungsdauer
ca. 3,5 Tage

Teilnahmevoraussetzungen
keine

Studiengebühr (MwSt befreit)
495 Euro Einmalzahlung
In der Studiengebühr sind alle Seminarmaterialien inbegriffen.

Ratenzahlung
keine

Zielgruppe
Weiterbildung für Anbieter von Präventionskursen sowie als Zusatzqualifkation für Personen in lehrenden und beratenden Tätigkeiten wie Pädagog*innen und Erzieher*innen. Sowie Menschen, die in den Bereichen Personalwesen, Coaching, Sport, Pflege, Physiotherapie und im betrieblichen Gesundheitsmanagement tätig sind.

Fortbildungspunkte
Für dieses Seminar vergibt die RbP (Registrierung beruflich Pflegender GmbH) 14 Fortbildungspunkte.

Stress gehört zu einem der häufigsten Krankheitsauslöser in unserer modernen Welt. Mit einer Weiterbildung zum/zur Kursleiter*in Stressbewältigung wirken Sie Symptomen und Auslösern für psychische Erkrankungen gezielt entgegen!

Stress ist ein gesellschaftliches Problem

Druck und Stress gehören heute gewissermaßen zum Alltag. Jeder von uns ist davon betroffen – egal ob am Arbeitsplatz oder in der Familie. Stress bestimmt bereits bei vielen Menschen den Tagesablauf. In der gesundheitlichen Prävention rückt das Thema Stressbewältigung daher immer mehr in den Vordergrund.

In Form von Seminaren zum gezielten Stressmanagement und zum Thema Stress an sich arbeitet die Entspannungspädagogik mit den unterschiedlichsten Problemen und Erkrankungen. Mit einer Weiter- oder Fortbildung zum/zur Kursleiter*in und Trainer*in zur Stressbewältigung an unserer campus naturalis AKADEMIE können Sie eingreifen und das gesellschaftliche Problem präventiv angehen.

Psychophysisches Gleichgewicht erhalten und fördern

Stress führt zu den unterschiedlichsten physiologischen und psychologischen Reaktionen unseres Körpers. Diese können langfristig zu Erschöpfung und Burnout führen. Lernen Sie in unserem Seminar und der Ausbildung zum Übungsleiter im Bereich Stressbewältigung, durch welche Maßnahmen und Methoden stressbedingten Erkrankungen wirksam vorgebeugt werden kann. Ziel ist der Aufbau und Erhalt des physio- und psychologischen Gleichgewichts mit Hilfe von gezielten Strategien und Interventionen. Sie erwerben mit der Weiterbildung zum/zur Kursleiter*in Stressbewältigung bei passender Vorbildung zudem die Qualifikation und Zertifizierung der Kursleitung gemäß § 20 SGB (Präventionsleistungen der Krankenkassen).

Arbeitsbereiche von Kursleiter*innen zur Stressbewältigung

In der Praxis sind die Einsatz- und Arbeitsgebiete für Achtsamkeits-, Entspannungs- und Stressbewältigungstrainer*innen mit einer abgeschlossenen Ausbildung sehr breit gefächert. Sie können in folgenden Bereichen und Berufsorientierungen tätig werden:

- Pädagogische Felder beispielsweise zur Stressprävention bei Kindern, Jugendlichen sowie Erwachsenen
- Personalwesen und Mitarbeiterführung mit gezielten Maßnahmen zur Stressbewältigung am Arbeitsplatz
- Coaching und Sport beispielsweise mit einer zusätzlichen Ausbildung zur Shiatsu- und Qigong-Praktiker*in zur Gesundheitsförderung
- Berufe mit physiotherapeutischer Grundausrichtung

In der Weiterbildung erlernen Sie die unterschiedlichsten Maßnahmen zur konkreten Stressbewältigung und -reduzierung.

Wenn Sie noch tiefer in bestimmte Bereiche der Stressbewältigung eintauchen möchten, bieten wir unter anderem eine vertiefende Weiterbildung in der Stressbewältigung und Burnout-Prophylaxe an. Diese können Sie deutschlandweit an allen Standorten von campus naturalis berufsbegleitend absolvieren. Die Weiterbildung zum/zur Kursleiter*in zur Stressbewältigung bietet hierfür den perfekten Einstieg.

Seminare:
weitere Angebote

122 Methodik und Didaktik

122 Anatomie und Physiologie

123 GebüH-Abrechnung für Heilpraktiker*innen Psychotherapie

123 Prüfungsvorbereitung Heilpraktiker*innen Psychotherapie

124 Train the Trainer

124 KEB-live-Praxis Wochenende

25 % Rabatt auf alle Seminare
Nur gültig für Campus-Studierende

Wichtig: Bitte beachten Sie die **Zertifizierungstabelle** – siehe »Ihr Weg zum Abschluss« Seite 16. Fragen dazu beantwortet Ihnen unsere Bildungsberatung jederzeit.

Informationen zu unseren Anerkennungen finden Sie auf Seite 147.

Methodik und Didaktik

Pädagogik

Umfang
3,5 Tage

Studiengebühr (MwSt befreit)
495 Euro Einmalzahlung
In der Studiengebühr sind alle Seminarmaterialien inbegriffen.

Ratenzahlung
keine

Zielgruppe
Alle, die als Lehrkraft in der Aus- und Weiterbildung tätig sind oder sein wollen.

Lernen Sie in unserem Methodik- und Didaktik-Seminar, **wie** Sie Lehr- und Lernverfahren und mit dem **Was**, welche Lerngegenstände Sie anwenden können. Sie können Ihre eigenen Kompetenzen erweitern und entsprechendes Werkzeug an die Hand bekommen, um durch einen in sich schlüssigen und spannenden Unterricht, Menschen für das jeweilige Sach- und Lerngebiet zu begeistern.

Hinweis
Jetzt auch als **Online-Variante** buchbar.
Bitte informieren Sie sich dazu gerne auch bei unserer Hotline oder auf www.campusnaturalis.de

Anatomie und Physiologie

Fachübergreifend

Umfang
2,5 Tage

Studiengebühr (MwSt befreit)
495 Euro Einmalzahlung
In der Studiengebühr sind alle Seminarmaterialien inbegriffen.

Ratenzahlung
keine

Zielgruppe
Medizinisch nicht vorgebildete Teilnehmende aller körperorientierten und psychotherapeutischen Ausbildungen sowie interessierte Personen ohne Vorkenntnisse.

Fortbildungspunkte
Für diese Weiterbildung vergibt die RbP (Registrierung beruflich Pflegender GmbH) 12 Fortbildungspunkte.

Dieses Seminar über westliche Anatomie und Physiologie ist ein Pflichtseminar für medizinisch nicht vorgebildete Teilnehmende aller körperorientierten und psychotherapeutischen Fachausbildungen.

Dieses Seminar lehrt die Grundlagen der westlichen Anatomie und Physiologie.

GebüH-Abrechnung für Heilpraktiker*innen Psychotherapie

Praktische Kurzweiterbildung zur Gebührenabrechnung und Existenzgründung
Für immer mehr Menschen ist der Weg in die Selbständigkeit eine attraktive Alternative. Dabei ist es wichtig, sich mit Themen wie der Abrechnung oder den unterschiedlichen Herausforderungen bei der Praxisgründung auseinanderzusetzen. In diesem Seminar werden alle wichtige Themen zur Gebührenabrechnung, Kostenübernahmen durch gesetzliche Krankenkassen, Anforderungen an Praxisräume, Praxismarketing sowie auch administrative Anforderungen besprochen.

Heilkunde

Umfang
2,5 Tage

Studiengebühr (MwSt befreit)
395 Euro Einmalzahlung
In der Studiengebühr sind alle Seminarmaterialien inbegriffen.

Ratenzahlung
keine

Zielgruppe
Ausgebildete und angehende Heilpraktikerinnen und Heilpraktiker, die nach Einzelfallantrag mit den Krankenkassen abrechnen möchten.

Prüfungsvorbereitung Heilpraktiker*innen Psychotherapie

Praktische Kurzweiterbildung zur mündlichen Prüfungsvorbereitung
Sie bereiten sich auf Ihre externe Prüfung beim Gesundheitsamt vor und benötigen Unterstützung. Wir begleiten Sie bei der mündlichen Prüfungsvorbereitung durch unsere erfahrenen Dozent*innen.

Heilkunde

Umfang
2,5 Tage

Studiengebühr (MwSt befreit)
395 Euro Einmalzahlung
In der Studiengebühr sind alle Seminarmaterialien inbegriffen.

Ratenzahlung
keine

Zielgruppe
Angehende Heilpraktiker*innen für Psychotherapie in Ausbildung

Train the Trainer

Training & Coaching

Umfang
2,5 Tage

Studiengebühr (MwSt befreit)
395 Euro Einmalzahlung
In der Studiengebühr sind alle Seminarmaterialien inbegriffen.

Ratenzahlung
keine

Zielgruppe
Menschen, die in den Bereichen Personalmanagement, Consulting, Beratung, Coaching, Aus- und Weiterbildung und im betrieblichen Gesundheitsmanagement tätig sind.

Fortbildungspunkte
Für dieses Seminar vergibt die RbP (Registrierung beruflich Pflegender GmbH) 12 Fortbildungspunkte.

Lernen Sie in dieser spannenden Kurzweiterbildung, wie Sie kurzweilig präsentieren und moderieren. Das Seminar eignet sich für alle, die vor Gruppen sprechen oder unterrichten.

Erfolgreich Wissen sowie Fertigkeiten zu vermitteln, ist die anspruchsvolle Aufgabe von Trainer*innen, ob im Privatsektor oder innerhalb von Unternehmen. Sie planen Seminare, moderieren Workshops oder veranstalten Schulungen. Ein Seminar zu halten, bedeutet Herausforderung, Ermutigung, Kritik, aber auch Erfolg. Eine gut geplante Veranstaltung ist immer auch eine persönliche Entwicklung für die Teilnehmenden und den/die Trainer*in. Im Fachseminar erlernen Sie daher die Grundlagen der Trainertätigkeit, erfolgreiche Entwicklung und Durchführung eines Trainings sowie die Steuerung von Gruppendynamiken.

Hinweis
Jetzt auch als **Online-Variante** buchbar.
Bitte informieren Sie sich dazu gerne auch bei unserer Hotline oder auf www.campusnaturalis.de

KEB-live-Praxis Wochenende

Pädagogik

Umfang
2 Tage

Teilnahmevoraussetzung
keine

Studiengebühr (MwSt befreit)
350 Euro Einmalzahlung
In der Studiengebühr sind alle Seminarmaterialien inbegriffen.

Ratenzahlung
keine

Zielgruppe
Alle, die in Kindergarten, Schule, Privatleben, im Berufsalltag, als Pädagog*in, Therapeut*in oder Senior*in tätig sein möchten.

Als Vertiefung zur KEB-Ausbildung

Das KEB-live-Wochenende ermöglicht Ihnen die Selbsthilfe-Tools im Bereich der psychischen, emotionalen, körperlichen und achtsamen Selbstregulierung durch ein Verständnis bereits vorhandener Selbstregulierungsmechanismen aus Wissenschaft, Energielehre, Körperkunde, Psychologie und Bewußseinstraining.

Siehe auch Seite 106.

Seminare: Selbsterfahrung und Supervision

128 Lehrtherapeutische Selbsterfahrung – Kreativtherapeutisch

128 Lehrtherapeutische Selbsterfahrung – Systemtherapeutisch

129 Lehrsupervision – Potenzialentwicklung

Wichtig: Bitte beachten Sie die **Zertifizierungstabelle** – siehe »Ihr Weg zum Abschluss« Seite 16. Fragen dazu beantwortet Ihnen unsere Bildungsberatung jederzeit.

Informationen zu unseren Anerkennungen finden Sie auf Seite 147.

Wichtiger Hinweis
Diese drei Seminare werden als **Selbsterfahrung** anerkannt.
Wenn Sie bereits an unserer AKADEMIE eingeschrieben sind, bekommen Sie einen **Treue-Rabatt** über **25 %**.

Lehrtherapeutische Selbsterfahrung – Kreativtherapeutisch

Fachübergreifend

Umfang
2,5 Tage

Studiengebühr (MwSt befreit)
295 Euro Einmalzahlung
In der Studiengebühr sind alle Seminarmaterialien inbegriffen.

Ratenzahlung
keine

Zielgruppe
Dieses Seminar eignet sich als Lehrtherapie und Selbsterfahrung für alle pädagogisch-, psychotherapeutisch- und beratungsorientierten Ausbildungen und Berufe.

Dieses Seminar gibt Ihnen die Möglichkeit, durch kreative Verfahren in die nonverbale Kommunikation mit sich und anderen zu treten. Innere Konflikte, Selbstwahrnehmung sowie Fremdwahrnehmung werden gleichermaßen sichtbar gemacht und verarbeitet. Sie erhalten so die Gelegenheit, die eigenen Methoden zu erfahren und sich in deren Rahmen persönlich weiterzuentwickeln und zu reflektieren.

Lehrtherapeutische Selbsterfahrung – Systemtherapeutisch

Fachübergreifend

Umfang
2,5 Tage

Studiengebühr (MwSt befreit)
295 Euro Einmalzahlung
In der Studiengebühr sind alle Seminarmaterialien inbegriffen.

Ratenzahlung
keine

Zielgruppe
Dieses Seminar eignet sich als Lehrtherapie und Selbsterfahrung für alle pädagogisch-, psychotherapeutisch- und beratungsorientierte Ausbildungen und Berufe.

Während dieses Seminars erleben Sie sich selbst und andere durch die wirkungsvolle Arbeit systemischer Kommunikations- und Visualisierungstechniken. Jeder Teilnehmende erhält die Gelegenheit, eigene Themen zu erforschen und räumlich wahrnehmbar zu machen. Hierdurch können innere »Wahrheiten«, Konfliktsituationen oder Entscheidungsfragen sowie persönliche Entwicklungsmöglichkeiten eindrücklich sichtbar und nachhaltig erfahrbar gemacht werden.

Lehrsupervision – Potenzialentwicklung

Aus verschiedenen Perspektiven erforschen und erleben Sie nachhaltig das Thema Potenzialentwicklung durch Körperwahrnehmung, Entspannungsübungen, Einzel- und Gruppenarbeit, interaktive Vorträge, kollegiale Beratung und praxisbezogene Fallbeispiele.

Arbeit im sozialen, pädagogischen und beratenden Bereich bedeutet Beziehungsarbeit. Hier sind soziale Kompetenz, Empathie und professionelle Begleitung grundlegende Ressourcen. Sich einfühlen und einlassen zu können sowie die Fähigkeiten zur Abgrenzung sind in diesen Bereichen ebenso wichtige Werkzeuge, wie die differenzierte Anerkennung der eigenen Stärken und Entwicklungspotenziale. Aus verschiedenen Perspektiven erforschen und erleben Sie nachhaltig das Thema Potenzialentwicklung durch Körperwahrnehmung, Entspannungsübungen, Einzel- und Gruppenarbeit, interaktive Vorträge, kollegiale Beratung und praxisbezogene Fallbeispiele.

Fachübergreifend

Umfang
2,5 Tage

Studiengebühr (MwSt befreit)
295 Euro Einmalzahlung
In der Studiengebühr sind alle Seminarmaterialien inbegriffen.

Ratenzahlung
keine

Zielgruppe
Das Supervisionsseminar wendet sich an Studierende und Profs aller Fachbereiche.

Campus Standorte

Campus naturalis ist in sechs deutschen Großstädten vertreten und bietet die Möglichkeit, an jedem Campus gleichbleibend qualitative Aus- und Weiterbildungen zu besuchen. Unsere Mitarbeiter*innen vor Ort sorgen für eine optimale Betreuung unserer Teilnehmenden.
Mit über 130 Dozent*innen garantieren wir zudem eine didaktische und inhaltliche Qualität deutschlandweit.

Unsere Standorte

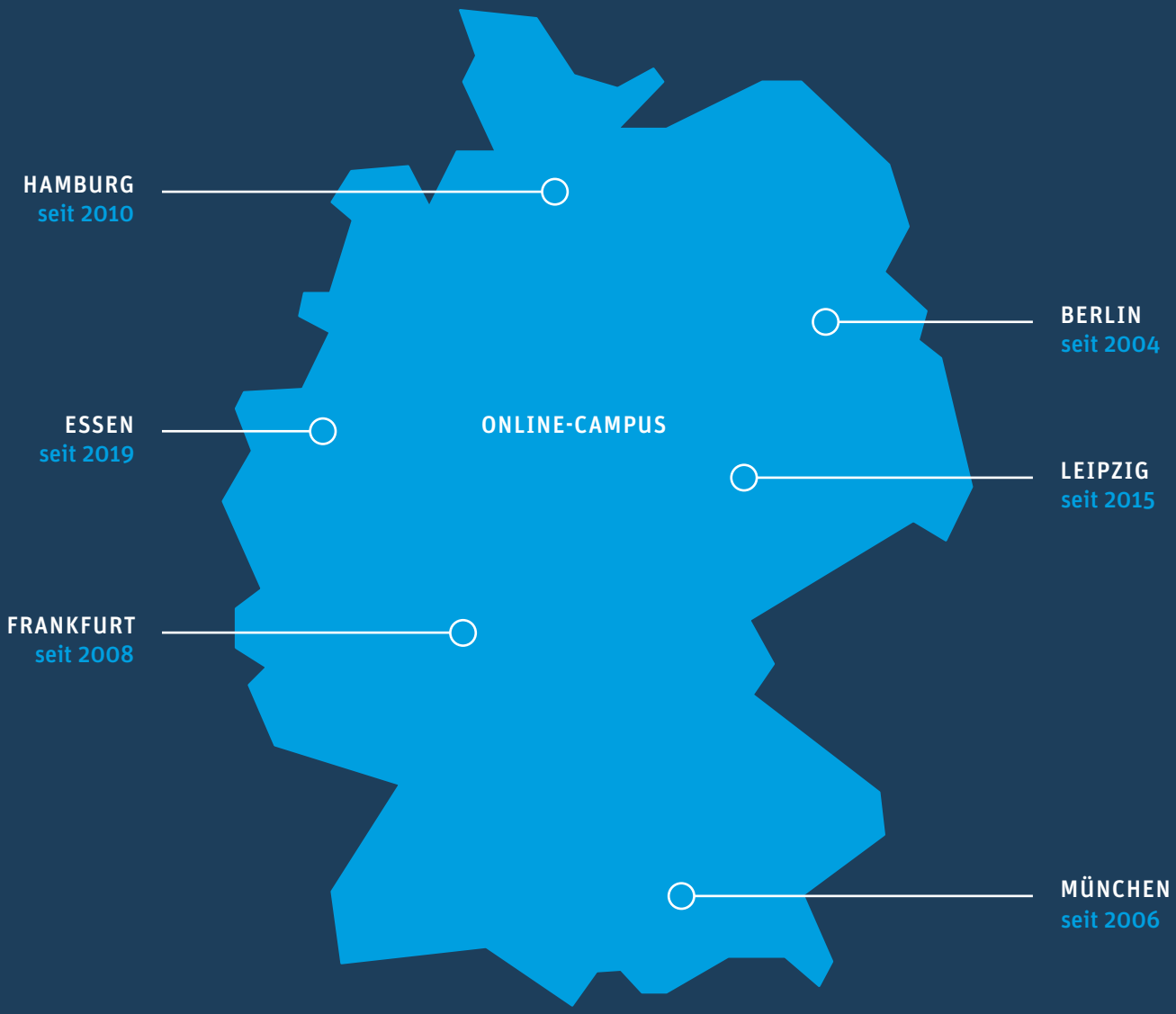

Unser Leitbild

Die campus naturalis AKADEMIE ist ein überkonfessionelles Weiterbildungsinstitut der ganzheitlichen Gesundheitsbildung. Wir bieten innovative, moderne Erwachsenenbildung und unterstützen Menschen bei der Verwirklichung ihrer individuellen Ziele. Die campus naturalis AKADEMIE wurde im Jahr 2004 als privates Ausbildungszentrum in Potsdam gegründet. Das Anliegen war von Beginn an die Vermittlung einer ganzheitlichen Gesundheitsbildung. Die große positive Resonanz führte dazu, dass rasch weitere Campus-Standorte eröffnet werden konnten. Auf den Campus München (2006) folgten die Akademie-Standorte Frankfurt am Main (2008), Hamburg (2010) und Leipzig (2015). Im Mai 2019 hat zu unserem 15-jährigen Jubiläum der sechste Campus in Essen eröffnet.

Menschen stärken, gemeinsam wachsen

Machen Sie Ihre Berufung zum Beruf
Seit unserer Gründung leben wir am campus naturalis nach unserem Leitmotiv Menschen stärken, gemeinsam wachsen. Der campus naturalis bietet Ihnen, die Sie bereits im Beruf stehen oder die Sie sich für den wachsenden ganzheitlichen Gesundheitsbereich aus rein persönlichem Interesse entscheiden, ein zertifiziertes und auf Ihren persönlichen Zeitplan abgestimmtes Studienangebot an. Bei uns können Sie sich weiter qualifizieren und ausbilden, Ihre Kenntnisse vertiefen und zu sich finden.

Der Gesundheits-, Sozial- und Pflegebereich wächst stetig, und in Politik und Gesellschaft erstarkt das Bewusstsein darüber, wie wichtig ein funktionierendes Gesundheitssystem ist. Sichern Sie sich und anderen Menschen ein gesundes und erfülltes Leben. Unsere überdurchschnittlich hohe Erfolgsquote bei staatlichen Abschlüssen und bei unserer Vermittlungsquote mit zertifizierten und praxisbezogenen Aus- und Fortbildungen ermöglichen Ihnen hervorragende berufliche Perspektiven. Der Gesundheitssektor gilt als der Berufsmarkt der Zukunft.

Campus mit Herz
Wir begleiten Sie auf Ihrem Weg. An unseren sechs Standorten sind unsere qualifizierten pädagogischen Koordinator*innen und unsere Standortleiter*innen immer für Sie da. Der campus naturalis gibt Ihnen im doppelten Sinne des Wortes Raum, um zu sich selbst zu finden, sich neu zu entdecken und ein privates wie auch belastbares berufliches Netzwerk mit Menschen aus Ihrem Tätigkeitsfeld aufzubauen. So können Sie einen wichtigen Grundstein für Ihre Arbeit wie auch für Ihre persönliche Weiterentwicklung legen.

Campus persönlicher Ausbildungskalender
Wir erarbeiten gemeinsam mit Ihnen Ihren persönlichen Zeitplan. Private wie auch berufliche Termine stoßen bei uns auf flexible Kursplanungen. Das gilt auch für die Pflicht-Praktika, die Ihnen früh einen Einblick in Ihr späteres Tätigkeitsfeld geben werden. Wir achten darauf, dass der Rahmen der geforderten Anwesenheitszeiten und Unterrichtseinheiten gegeben ist, damit Ihrem erfolgreichen Abschluss nichts im Wege steht.

Erfolge unserer Studierenden
Seit 2004 bieten wir hochqualifizierte Abschlüsse im ganzheitlichen Gesundheitsbereich an. Wir sind stolz auf die bundesweit überdurchschnittlich hohe Erfolgsquote unserer Studierenden bei der externen staatlichen Prüfung zum/zur Heilpraktiker*in Psychotherapie. Auch die Beschäftigung in den gewünschten Arbeitsverhältnissen liegt bei mehr als 80 % und damit weit über dem bundesweiten Durchschnitt; unsere Absolvent*innen werden gerne eingestellt oder starten erfolgreich in die Selbstständigkeit. Auch bei der Vergabe von hochwertigen Praktika, die Ihnen helfen, den Weg in Ihren Traumberuf zu finden und zu festigen, werden unsere Studierenden sehr gerne genommen. Sie sammeln früh Erfahrungen, die nicht nur für die Prüfung wichtig sind, sondern insbesondere auch für die spätere Selbstständigkeit oder Ihren weiteren Berufsweg in der Pflege, im Krankenhaus, im Sozialbereich u.v.m.

Campus Qualität
Unsere Dozentinnen und Dozenten, die Sie auf dem Weg zum erfolgreichen Abschluss begleiten, sind hochqualifiziert und -motiviert, vielseitig ausgebildet und praxisorientiert. Mit ihnen verbindet uns meist ein langjähriges Vertrauensverhältnis. Das gilt auch für unsere Teams, die an den regionalen Standorten aus dem Bereich der ganzheitlichen Gesundheit kommen und die Ihre kompetenten Ansprechpartner*innen vor Ort sind. Unsere Kurse sind von der Teilnehmerzahl her begrenzt und ermöglichen individuelle Betreuung. In den eigenverantwortlich durchgeführten Übungseinheiten *Labore* sowie den betreuten pädagogischen Begleitstunden wird genügend Zeit eingeräumt, damit Sie sich erproben und in die Interaktion mit den anderen Teilnehmenden gehen können.

Campus ermöglicht Zukunft
Welchen Weg Sie auch immer bei uns einschlagen, ob es eine Weiterbildung ist, die Sie für die Ausübung Ihrer Tätigkeit brauchen, oder Sie eine Ausbildung bei uns machen, die Sie zu Ihrem Berufsziel führt, oder Sie sich den Wunsch nach Weiterentwicklung privat erfüllen, Sie werden damit Ihren Weg gehen. Mehr als 80 % unserer Studierenden können nach ihrer Ausbildung bei uns in ihren Wunschberufen arbeiten: Ihr Einsatz, Ihr Engagement, Ihre Begeisterung, einen Beruf zu wählen, den Sie als Berufung verstehen, machen das möglich. Wir begleiten Sie auf diesem Weg mit all unseren Kräften und unserer langjährigen Erfahrung.

Campus lebenslanges Lernen
Für uns ist die Herangehensweise, Theorie mit Praxis eng zu verzahnen, die zentrale Säule unserer modernen Lehrmethode. Wir wissen, dass unsere rund 1.600 Teilnehmenden Jahr für Jahr sehr stark davon profitieren. Mit unseren Expert*innen entwickeln wir darüber hinaus immer neue Kursangebote und Seminare im ganzheitlichen Gesundheitsbereich, um Ihnen die Möglichkeit zu geben, beruflich wie privat am Puls der Zeit zu sein. Wichtig ist uns dabei insbesondere die Zusammenarbeit mit den ehemaligen Studierenden, unseren Alumni, von denen der eine oder die andere uns auch als Dozierende dem Campus treu bleiben: Wir wachsen miteinander, wir lernen voneinander und sind uns nach der Ausbildung beruflich und oft auch privat freundschaftlich verbunden. Der campus naturalis ermöglicht lebenslanges Lernen für ein erfülltes Leben.

Berlin

Besuchen Sie uns im Berliner Campus, und lernen Sie unser Team und unsere schönen und großzügigen Schulungsräume kennen. Wir haben ein Hygienekonzept erarbeitet, das Ihnen einen Besuch zum Kennenlernen und auch die Teilnahme am Präsenzunterricht ermöglicht. Vereinbaren Sie gerne einen Termin für ein unverbindliches Beratungsgespräch telefonisch oder auch vor Ort am Campus.

Der campus naturalis in Berlin ist Akademie und zugleich auch der Sitz unserer Zentrale. Die Räumlichkeiten bestechen durch eine großzügige Architektur der Moderne, die hochwertig ausgestattet ist und schöne Seminar- und Lernräume und hohen Aufenthaltskomfort für unsere Teilnehmenden, Dozent*innen, unsere Standortleitung, pädagogischen Mitarbeiter*innen und unsere Serviceabteilungen bietet. Eine große Küche bietet genügend Raum, um sich auszutauschen, gemeinsam zu essen und in den Pausen zu entspannen.

Der Campus Berlin ist seit 2018 auf dem ehemaligen SEL-Gelände in Tempelhof beheimatet, unweit vom historischen Ullsteinhaus, in dessen Räumen einst der größte Zeitungsverlag Europas entstand. Das Areal rund um den fußläufig entfernten Tempelhofer Hafen bietet eine Vielzahl an gastronomischen Angeboten und diversen Einkaufsmöglichkeiten. Bekannt ist der Stadtteil für das Tempelhofer Feld – dort wo einst Flugzeuge landeten, finden nun sportliche Aktivitäten oder Veranstaltungen aller Art statt.

Unsere Studierenden und Dozent*innen haben uns Feedback gegeben, wie sie die Ausbildung und das Zusammensein am campus naturalis erleben. Wen das interessiert, findet mehr dazu in den Referenzen oder auf unserer Homepage.

Vereinbaren Sie jetzt einen Beratungstermin für ein ausführliches und individuelles Gespräch über Ihre beruflichen Ziele und Wünsche.

Wir freuen uns auf Sie!

campus naturalis Berlin
Seminar- und Ausbildungszentrum
Colditzstraße 34–36
12099 Berlin

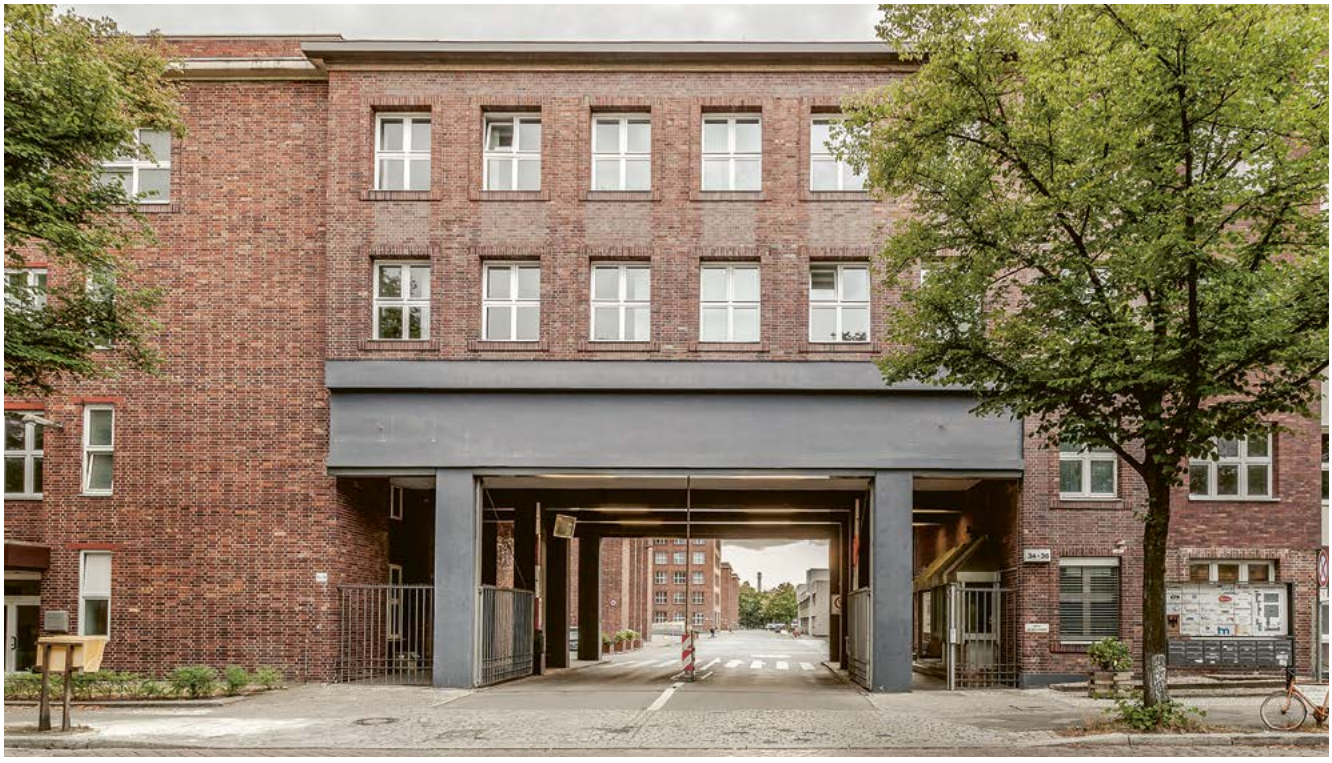

- Stefan Reiber
  Standortleiter
  Heilpraktiker mit über 20-jähriger Berufserfahrung

- Margit Götting
  Bildungsberaterin
  Diplompädagogin, Personalberaterin, -trainerin, Mentaltrainerin, Systemische Beraterin, Business Health Coach

- Heike Lang
  Pädagogische Koordinatorin
  Heilpraktikerin für Psychotherapie, Kunsttherapeutin, ausgebildet als Shiatsu-Praktikerin und in Energieheilkunde

- Katrin Keiser
  Pädagogische Koordinatorin
  B.A. Kommunikationsdesign mit vertiefenden Erfahrungen im sozialen Bereich

Essen

Besuchen Sie uns im Essener Campus, und lernen Sie unser Team und unsere schönen und großzügigen Schulungsräume kennen. Wir haben ein Hygienekonzept erarbeitet, das Ihnen einen Besuch zum Kennenlernen und auch die Teilnahme am Präsenzunterricht ermöglicht. Beliebte Ausbildungen sind u.a. die Weiterbildung in der Behandlungspflege, Praxisanleiter*in in der Pflege, Erzieher*in, Kinder- und Jugendtherapeut*in, Kunst- und Musiktherapeut*in, Heilpraktiker*in Psychotherapie, geförderte Weiterbildungen u.v.m.

In der »Gesundheitsstadt« Essen im Herzen des Ruhrgebietes liegt unser moderner Campus fußläufig nur 2 Minuten vom Hauptbahnhof entfernt. In unmittelbarer Umgebung der Fußgängerzone finden Sie ein lebendiges Umfeld an Geschäften, Restaurants und Sehenswürdigkeiten. Die Räumlichkeiten liegen in einem denkmalgeschützten Gebäude ruhig im Obergeschoss und laden zu konzentriertem Arbeiten ein, wie auch zum Entspannen zwischen den Unterrichtseinheiten. Eine Besonderheit unseres Campus hier sind die Pflege-Weiterbildungen in Kooperation mit dem Ev. Fachseminar für Pflegeberufe Essen.

Unsere Studierenden und Dozent*innen haben uns Feedback gegeben, wie sie die Ausbildung und das Zusammensein am campus naturalis erleben. Mehr dazu finden Sie in den Referenzen oder auf unserer Homepage. Vereinbaren Sie gerne noch heute einen Termin für ein unverbindliches Beratungsgespräch telefonisch, per Zoom oder auch vor Ort am Standort.

Wir freuen uns auf Sie!

campus naturalis Essen
Seminar- und Ausbildungszentrum
An der Reichsbank 8
45127 Essen

- Anne Hauber
  Standortleiterin / Bildungsberaterin
  Masterstudium mit Schwerpunkt Human Resource Management, staatlich anerkannte Motopädin und Meisterin im Keramikhandwerk

- Julia Ploner
  Pädagogische Koordinatorin
  Industriekauffrau mit systemischer Ausbildung – Schwerpunkt Betriebliches Gesundheitsmanagement und Gesunheitsförderung

Frankfurt

Der Campus Frankfurt am Main liegt im Herzen der lebendigen Mainmetropole in der Nähe der Konstablerwache. In diesem Viertel fließen das urbane Leben, die Alternativszene mit der Business-Welt zusammen. Zweimal pro Woche findet auf der fußläufig entfernten Shoppingmeile »Die Zeil« der große Bauernmarkt statt, der frische Produkte aus der Region anbietet.

Besuchen Sie uns im Frankfurter Campus, und lernen Sie unser Team und unsere schönen und großzügigen Schulungsräume kennen. Unsere Studierenden und Dozent*innen haben uns Feedback gegeben, wie sie die Ausbildung und das Zusammensein am campus naturalis erleben. Mehr dazu finden Sie in den Referenzen oder auf unserer Homepage.

Vereinbaren Sie gerne noch heute einen Termin für ein unverbindliches Beratungsgespräch telefonisch, per Zoom oder auch vor Ort am Standort.

Wir freuen uns auf Sie!

campus naturalis Frankfurt am Main
Seminar- und Ausbildungszentrum
Bleichstraße 1
60313 Frankfurt

- Alexandra Bürkle
  Standortleiterin / Bildungsberaterin
  Betriebswirtin, Personal- und Business-Coach, Traumaberaterin, Körpertherapeutin und Systemikerin

- Sylvia Lange
  Pädagogische Koordinatorin
  Office- und Projektmanagerin in der Erwachsenenbildung

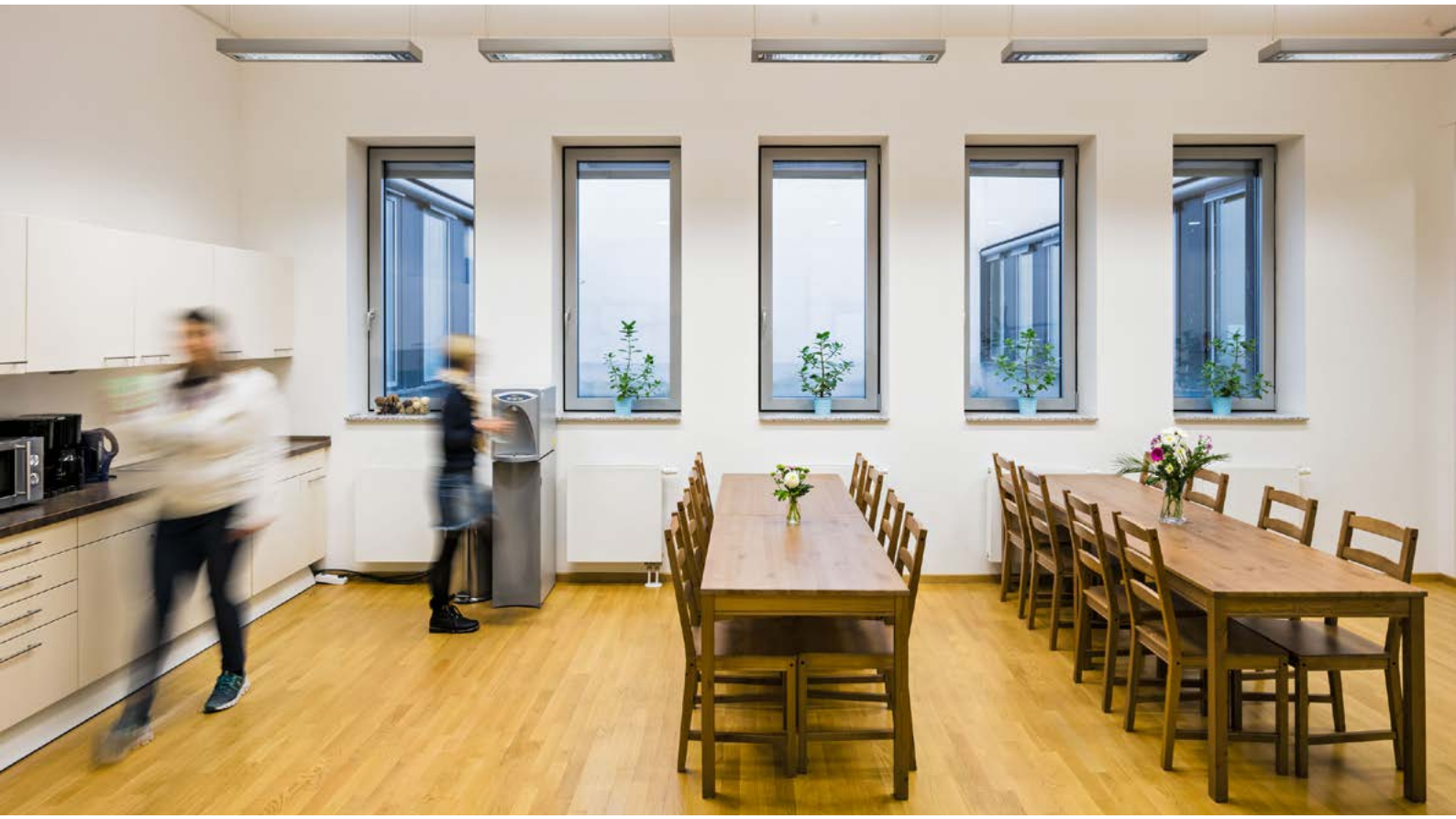

Hamburg

Besuchen Sie uns im Hamburger Campus, und lernen Sie unser Team und unsere großzügigen Schulungsräume kennen. Wir haben ein Hygienekonzept erarbeitet, das Ihnen den Besuch und auch die Teilnahme an Präsenzkursen bei uns ermöglicht.

Die City-Süd im Stadtteil Hammerbrook ist das Viertel rund um den Mittelkanal, der sich als zentrale Wasserstraße durch das Quartier zieht. Der Stadtteil zeichnet sich besonders durch seine Lage zwischen Innenstadt, Hauptbahnhof und Hafen aus und besticht durch seine äußerst günstigen Verkehrsanbindungen. Die Anbindung an den öffentlichen Nahverkehr ist durch die fußläufig in zehn Minuten erreichbaren U-/S-Bahnstationen »Steinstraße« (U1) und »Hammerbrook« (S3, S31) gewährleistet. Des Weiteren verkehren diverse Busse (120, 124, 34, 3) von der in drei Gehminuten entfernten Haltestelle »Lippeltstraße«.

Sicher interessiert es Sie auch, wie unsere Studierenden und Dozent*innen die Ausbildung und das Zusammensein am campus naturalis erleben. Mehr dazu finden Sie in den Referenzen oder auf unserer Homepage. Vereinbaren Sie gerne noch heute einen Termin, für ein unverbindliches Beratungsgespräch vor Ort oder auch telefonisch.

Wir freuen uns auf Sie!

campus naturalis Hamburg
Seminar- und Ausbildungszentrum
Högerdamm 39
20097 Hamburg

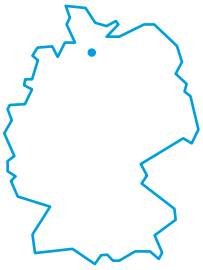

- Torsten Schulz
  Standortleiter / Bildungsberater
  Kultur- und Medienwissenschaftler und Trainer im Bereich Erwachsenenbildung

- Claudia Jürs
  Pädagogische Koordinatorin
  Erziehungswissenschaftlerin mit Schwerpunkt Erwachsenenbildung

- Kira Beyer
  Standortleiterin (in Elternzeit)
  Erziehungs- und Sozialwissenschaftlerin mit den Schwerpunkten systemische Beratung und Erwachsenenbildung

- Karin von Ahn
  Bildungsberaterin
  Trainerin und Coach

Leipzig

Der Campus Leipzig liegt im Herzen von Leipzig am Markt, vis-à-vis dem wunderschönen Renaissance-Rathaus. Fußläufig befinden sich viele gemütliche Restaurants, Bars und Einkaufsmöglichkeiten. Wir sind umgeben von der historischen Altstadt, dem vielseitigen Kulturleben und einer interessanten Kunstszene. Nach den Seminaren lädt das lebendige Leipzig zum Erkunden, Relaxen und Genießen ein. Reisen Sie mit dem Zug an, sind es nur wenige Gehminuten vom Hauptbahnhof. Die S-Bahn-Haltestelle befindet sich direkt am Markt und das Bus- und Straßenbahnnetz ist ebenso gut erreichbar.

Sicher interessiert es Sie auch, wie unsere Studierenden und Dozent*innen die Ausbildung und das Zusammensein am campus naturalis erleben. Mehr dazu finden Sie in den Referenzen oder auf unserer Homepage. Vereinbaren Sie gerne noch heute einen Termin, für ein unverbindliches Beratungsgespräch vor Ort oder auch telefonisch.

Seien Sie herzlich eingeladen, wir freuen uns auf Sie!

campus naturalis Leipzig
Seminar- und Ausbildungszentrum
Markt 4 / Katharinenstraße 1–3
04109 Leipzig

- Silke Schumann
  Standortleiterin
  Gesundheits- und Mentaltrainerin mit Schwerpunkt traditionelle chinesische Medizin

- Claudia Goerke
  Pädagogische Koordinatorin
  Sozialpädagogin, Heilpädagogin und ganzheitliche Gesundheitsberaterin mit dem Schwerpunkt Bewegungstherapie

- Miriam Rasel
  Pädagogische Koordinatorin
  Kauffrau für Büromanagement

München

Besuchen Sie uns im Münchner Campus, und lernen Sie unser Team und unsere großzügigen Schulungsräume kennen. Wir haben ein Hygienekonzept erarbeitet, dass Ihnen den Besuch und auch die Teilnahme an Präsenzkursen bei uns ermöglicht.

Es erwartet Sie ein schöner Campus München im Stadtteil Obersendling, nahe der Isar. Am beliebtesten bei unseren Teilnehmenden ist unsere Markthalle nebenan. Diese bietet frische Backwaren, tolle Mittagsangebote sowie Obst und Gemüse. Fußläufig finden Sie außerdem viele kleine, nette Lokale und vielseitige Einkaufsmöglichkeiten.

Sicher interessiert es Sie auch, wie unsere Studierenden und Dozent*innen die Ausbildung und das Zusammensein am campus naturalis erleben. Mehr dazu finden Sie in den Referenzen oder auf unserer Homepage. Vereinbaren Sie gerne noch heute einen Termin, für ein unverbindliches Beratungsgespräch vor Ort oder auch telefonisch.

Wir freuen uns auf Sie!

Standort München
Seminar- und Ausbildungszentrum
Hofmannstraße 7
81379 München

- Kerstin Lüdecke
  Standortleiterin / Bildungsberaterin
  Betriebswirtin mit Schwerpunkt Organisationspsychologie

- Victoria Lorenz
  Pädagogische Koordinatorin
  Kräuterpädagogin mit einem Studium der integrativen Gesundheitsförderung

Unser Team in der Zentrale

- Marc Sommer
  Geschäftsführender Gesellschafter
  Dirigent, Komponist und Wirtschaftswissenschaftler

- Susanne Köhler
  Geschäftsführerin
  Ernährungsberaterin, zertifizierte Trainerin und Coach

- Annette Kusche
  Geschäftsführerin
  M.A. Germanistik / Betriebswirtschaftslehre, Verlagskauffrau

- Catrin Krueger
  Referentin der Geschäftsführung
  Diplom-Kauffrau, Beraterin mit Schwerpunkt Nachhaltigkeitsmanagement, Erfahrungen im Öko-Tourismus

- Annegret Ulrich
  Bildungsberaterin Zentrale
  Diplomierte Hotelbetriebswirtin, Wellness- und Entspannungstherapeutin mit Schwerpunkt Aromatherapie

- Cornelia Weigert
  Bildungsberaterin Zentrale / Referentin
  Diplompädagogin und Personalleiterin mit Schwerpunkt Aus- und Weiterbildung

- Sarah Micke
  Mitarbeiterin Marketing
  M.A. Germanistik / Kommunikationswissenschaft

- Katja Johne
  Mitarbeiterin kaufmännische Sachbearbeitung
  Hotelfachfrau

- Stella Nawrath
  Bildungsberaterin Zentrale
  Werkstudentin / Soziologin

Anerkennungen

Die campus naturalis AKADEMIE ist eine anerkannte Weiterbildungseinrichtung mit derzeit sechs Standorten in Deutschland. Wir haben uns dabei auf Aus- und weiterbildungen im Bereich der ganzheitlichen Gesundheitsbildung spezialisiert. Diese sind durch die Prüfungsstelle GUTcert zertifiziert und für die öffentliche Förderung zugelassen. Wir bieten außerdem die Vorbereitung auf die staatlichen Abschlüsse zum/zur Erzieher*in und zum/zur Heilpraktiker*in für Psychotherapie an.

Wir arbeiten mit einem umfangreichen Qualitätssicherungssystem, das permanent durch unseren Qualitätsbeauftragten sowie zusätzlich durch die GUTcert extern geprüft und zertifiziert wird. Seit vielen Jahren sind campus naturalis als Weiterbildungsträger sowie alle unsere Bildungsangebote durch diese externe fachkundige Stelle qualitätszertifiziert (AZAV). Viele unserer Maßnahmen werden daher durch die Agenturen für Arbeit, Jobcenter, Rententräger und Berufsgenossenschaften gefördert. Über die Fördermöglichkeiten informieren wir auch in diesem Katalog im Kapitel »Finanzierung und Förderung« auf Seite 153.

Therapeutisches Arbeiten – Heilpraktiker*in für Psychotherapie
Neben psychologischen Psychotherapeut*innen, Ärzt*innen und Kinder- und Jugendpsychotherapeut*innen gibt es in Deutschland eine weitere Möglichkeit, die staatliche Zulassung zum psychotherapeutischen Arbeiten zu erhalten. Mit dem Ablegen einer staatlichen Prüfung beim örtlichen Gesundheitsamt erhalten Sie eine Zulassung zur selbstständigen therapeutischen Arbeit. Diese kann nicht mit der gesetzlichen Krankenkasse abgerechnet, jedoch unter anderem durch private Krankenkassen anteilig übernommen werden.

Methodische Ausbildungen im kreativen Bereich
Eine staatliche Regelung in Bezug auf die Bezeichnung Kunst-, Musik-, Tanz- oder Theatertherapie ist derzeit nicht vorhanden. Daher unterscheiden sich die auf dem Markt angebotenen Ausbildungen stark voneinander. Die campus naturalis AKADEMIE hat sich aus diesem Grund dazu entschieden, den therapeutischen Abschluss nur in Kombination mit dem/der Heilpraktiker*in für Psychotherapie oder einer anderen staatlichen Zulassung zur Therapie zu vergeben. Diese garantiert nicht nur eine exzellente fachliche Ausbildung, sondern auch die Erlaubnis zum praktischen Arbeiten in der erlernten Methode.

Methodische Ausbildungen im systemischen Bereich
Auch im Bereich der systemischen Ausbildungen gibt es in Deutschland eine hohe Anzahl unterschiedlicher Abschlüsse und Zertifikate. Sie werden immer vom jeweiligen Weiterbildungsinstitut ausgestellt, welche mit verschiedenen systemischen Vereinen oder Verbänden zusammenarbeiten.

Im Bereich der systemischen Beratung können Sie daher jederzeit eine Tätigkeit nach entsprechender Weiterbildung beginnen. Für die therapeutische Arbeit innerhalb der Systemik benötigen Sie jedoch zusätzlich eine staatliche Zulassung durch eine Approbation oder die Zulassung nach dem Heilpraktikergesetz wie oben beschrieben.

Primäre Prävention und Gesundheitsförderung
Sie erwerben bei passender beruflicher Vorbildung mit der Ausbildung bei uns die Qualifikation Kursleiter*in gemäß §20 SGB – siehe auch Leitfaden Prävention der gesetzlichen Krankenkassen. Die campus naturalis AKADEMIE ist im Rahmen der Betrieblichen Gesundheitsförderung durch die ZPP für die folgenden Seminare zertifiziert:
Streßbewältigung, Autogenes Training und Progessive Muskelentspannung.

Weiterbildung
Fortbildungspunkte für Pflege-Weiterbildungen werden durch die RbP – Registrierung beruflich Pflegender GmbH vergeben. Sie finden eine Zusammenstellung der anerkannten Pflege-Weiterbildungen auf unserer Webseite oder können diese auch über unsere kostenfreie Hotline 0800 322 4499 erfragen.

Für eine ausführliche Beratung bezüglich der Voraussetzungen für jedes Bundesland ist ein persönlicher Termin unerlässlich. Kontaktieren Sie unsere Bildungsberater*innen unter der kostenfreien Hotline 0800 3 22 44 99.

Ihre Dozenten und Dozentinnen

Sie möchten Teil unseres Teams werden?
Senden Sie uns einfach Ihre Bewerbung per E-Mail an jobs@campusnaturalis.de

Aktuelle Stellenangebote
www.campusnaturalis.de/karriere/

Gewinnen Sie hier einen ersten Eindruck von unserem Netzwerk an qualifizierten Dozent*innen und Trainer*innen. Wir legen sehr großen Wert auf Lehr- als auch auf lebendige Praxiserfahrung. Auf unserer Webseite finden Sie zudem Informationen über die Biografien und Erfahrungen unseres Lehrteams.

Kreative Verfahren

- Annett April
- Karina Bardorf
- Cornelia Becker
- Andrea Bieberstein
- Chetan Karla Bosák
- Sabine Bundschu
- Marika Falk
- Beate Fallaschinski
- Uta Fesser-Ahrend
- Carola Fürbaß
- Nicola Gast-von der Haar
- Diana Gehring
- Angela Goth
- Martina Grenzel-Barth
- Alexander Gutsch
- Dr. Dr.h.c. Reiner Haus
- Brigitte Heinisch
- Dr. Susanne Heun
- Jakob Heydemann
- Ulrike Hinrichs
- Ulla Holderith
- Sabine M. Karczewski
- Bärbel Kobus
- Lisa Kroner
- Ragna Krüger
- Didier Kulikowsky-Valentin
- Sophia Küster
- Barbara Lübbehusen
- Sibylle Ludwig
- Dr. Annalisa Maggiani
- Miriam Mahlberg
- Cornelia Marx
- Prof. Andreas Mayer-Brennenstuhl
- Sabine Mayer-Kubsda
- Marie Milling
- Alexander Mrowka
- Susanne Nouar-Lührs
- Lutz Potthoff
- Christine Rießbeck
- Gulsanam Sadikova
- Jutta Schmuttermaier
- Andrea Seppi
- Julia Sixt
- Eva-Maria Stegmüller
- Kristin Stubenrauch
- Heike Voigt-Plewig
- Angelika von der Schulenburg
- Utsavo Renate Wiesmann
- Gabriele Wolff
- Jenni Zietarski

Sysystemische Verfahren und Trauma

- Andreas Abraham
- Isabella Albitz
- Karina Bardorf
- Stephanie Blumrich
- Susanne Bruns
- Christian Carls
- Beate Fallaschinski
- Andrea Frontzek
- Birgit Groll
- Jeanette Hartmann

Aktuelle Informationen aller unserer Dozierenden finden Sie auf unserer Webseite: www.campusnaturalis.de

- Maren Heucke
- Peter Hupke
- Tobias Kill
- Frank Kirchner
- Anne Kramer
- Sabine Mayer-Kubsda
- Dr. Georg Odermath
- Stephanie Ott
- Falk Rodigast
- Dr. phil. Christa Schäfer
- Tanja Scheer
- Catharina Schmeer-Kozer
- Claudia Schraps
- Karen Siegert
- Julia Sixt
- Anna Stanke
- Eva-Maria Stegmüller
- Kristin Stubenrauch
- Sabine Tyroller
- Udo von Koenigsmarck
- Tashina von Königsmark
- Sarah Walther
- Jörg Wellenkötter
- Jenni Zietarski

Prävention und Wellness

- Sandra Ananda
- Vanessa Evangelista
- Dr. Ariane Hagl
- Jenny Hirtz
- Rainer Kirner
- Ditte Kotzian
- Annett May
- Rüdiger Petschner
- René Tanneberger
- Klaus Verstrepen
- Catrin Wesemann
- Sigrid Wiedemann

Training und Coaching

- Andrea Beerbaum
- Sabine Biehler
- Marie Braun
- Anke Bruhn-Schneider
- Susanne Bruns
- Inga Dalpas Madej
- Beate Fallaschinski
- Katrin Fechter
- Bea Fritzsching
- Birgit Groll
- Jakob Heydemann
- Frank Kirchner
- Anne Kramer
- Didier Kulikowsky-Valentin
- Barbara Majowski
- Stephanie Martucci
- Kirsten Müller
- Sandra Noack
- Dirk Ortlinghaus
- Alexander Pahl
- Saskia Pöppke
- Anne-Julia Schiewek
- Jutta Schmuttermaier
- Antje Susanne Schulz
- Sabine Tyroller
- Annette Weppelmann
- Annette Weppelmann
- Utsavo Renate Wiesmann
- Gabriele Wolff
- Nina Zimmermann

Ernährung

- Catrin Bechimer
- Andrea Bieberstein
- Marijana Doketa
- Isabel Ernst
- Diana Köblös
- Agnes Lasota
- Stephanie Martucci
- Gerlind Oberbach
- Pearl Scott-Habel
- Ina Seitz
- Frédéric Trigault

Heilkunde

- Dr. Thomas Ammermüller
- Karina Bardorf
- Andrea Bieberstein
- Andrea Frontzek
- Nicola Gast-von der Haar
- Nicole Gerigk
- Alexander Gutsch
- Jeanette Hartmann
- Sylke Heisterhagen
- Maren Heucke
- Dr. Susanne Heun
- Ulrike Hinrichs
- Peter Hupke
- Frank Kirchner
- Anne Kramer
- Ragna Krüger
- Didier Kulikowsky-Valentin
- Sibylle Ludwig
- Diana Mann
- Marie Milling
- Anja Maria Nicolay
- Susanne Nouar-Lührs
- Dr. Georg Odermath
- Rüdiger Petschner

Sie möchten Teil unseres Teams werden?
Senden Sie uns einfach Ihre Bewerbung per E-Mail an jobs@campusnaturalis.de

Aktuelle Stellenangebote
www.campusnaturalis.de/karriere/

- Dagmar Pigula
- Gulsanam Sadikova
- Jutta Schmuttermaier
- Karen Siegert
- Anna Stanke
- Eva-Maria Stegmüller
- Kristin Stubenrauch
- Sabine Tyroller
- Heike Voigt-Plewig
- Angelika von der Schulenburg
- Udo von Koenigsmarck
- Karen Wegener
- Annette Weppelmann
- Steffen Zöhl

Pädagogik

- Jessika Behrens
- Beate Fallaschinski
- Martina Grenzel-Barth
- Alexander Gutsch
- Sophia Küster
- Miriam Mahlberg
- Prof. Andreas Mayer-Brennenstuhl
- Eva-Maria Stegmüller
- Heike Voigt-Plewig
- Utsavo Renate Wiesmann
- Gabriele Wolff

Praxisanleitung Pflege

- Justin Elsenbroich
- Sylke Heisterhagen
- Angelika Voigt

Betriebliches Gesundheitsmanagent

- Marie Braun
- Florian Einenkel
- Birgit Larisch
- Stephanie Martucci
- Annette Weppelmann
- Nina Zimmermann

Aktuelle Informationen aller unserer Dozierenden finden Sie auf unserer Webseite: www.campusnaturalis.de

Ihre nächsten Schritte

Die persönliche Beratung steht bei uns im Mittelpunkt. Neben Informationen zu finanziellen Förderungsmöglichkeiten sowie Finanzierungshilfen unterstützen wir Sie auch gerne bei der individuellen Planung. Dazu gehören die Vereinbarkeit mit der Familie genauso wie Maßnahmen zur beruflichen Weiterentwicklung.

Ihr Weg zu uns

Kontaktieren Sie uns dazu bitte telefonisch unter
0800 3 22 44 99
(kostenlos aus dem deutschen Festnetz und dem Mobilfunknetz)
wochentags 9–17 Uhr

Schriftliche Anfragen und Feedback können Sie jederzeit auch an folgende Adresse senden:
info@campusnaturalis.de
oder schreiben Sie an:
campus naturalis AKADEMIE
Colditzstraße 34–36
12099 Berlin

Newsletter
Unser monatlicher Newsletter informiert Sie über alle Campus-Neuigkeiten und über unsere kostenfreien Schnupper-Workshops sowie weitere Sonderaktionen. Die Anmeldung ist auf der Webseite möglich:
https://www.campusnaturalis.de/#newsletter-anmeldung

Wir sind auch auf Facebook, YouTube, Instagram, LinkedIn und XING zu finden.

Annegret Ulrich, Cornelia Weigert

Beratung

Zur persönlichen Beratung bieten wir an allen Standorten ein kostenfreies Informations- und Beratungsgespräch an. Hier nehmen wir uns die Zeit, Ihnen alle Fragen zu beantworten und Sie ausführlich über Ihre Kurs-Möglichkeiten zu informieren.

Anmeldung

Sollten Sie sich für eine Aus- und Weiterbildung entschieden haben, können Sie sich jederzeit online oder postalisch anmelden. Für letzteres nutzen Sie bitte das Anmeldeformular am Ende des Programmheftes und senden dieses an unsere Zentrale in Berlin.

Kontakt zentrale Bildungsberatung

0800 3 22 44 99
Hotline Mo–Fr 9–17 Uhr

info@campusnaturalis.de

Finanzierung und Förderung

Es gibt vielfältige Möglichkeiten der Förderung von Weiterbildungen. Die Aus- und Weiterbildungen von campus naturalis sind durch die je Bundesland zuständige Landesbehörde anerkannte Weiterbildungsmaßnahmen. Sie sind von daher für für Bildungsgutscheine sowie Bildungsurlaub und andere Förderprogramme zugelassen.

Ermäßigungen
Rentner, Studenten, Arbeitssuchende und Menschen mit Behinderungen können einen Rabatt von 5 % beantragen. Bei Buchung einer Ausbildung zum/zur Heilpraktiker*in für Psychotherapie plus einer methodischen Ausbildung gewähren wir einen Rabatt von 5 % auf die günstigere Ausbildung.

Frühbucherrabatt
Wenn die Zahlung der Kursgebühren spätestens drei Monate vor Ausbildungsbeginn bei uns eingeht, kann auf Antrag eine Frühbucherermäßigung von 2 % auf die Kursgebühren in Anspruch genommen werden. Bitte teilen Sie dies bereits bei Ihrer Anmeldung mit.

Ratenzahlung
Bei Vorlage einer gültigen Einzugsermächtigung sind bei Aus- und Weiterbildungen Ratenzahlungen möglich.

Bildungsförderungen der einzelnen Bundesländer
Die Angebote der einzelnen Bundesländer richten sich an die unterschiedlichsten Zielgruppen in der Bevölkerung und sollen eine Hilfestellung zur beruflichen Weiterbildung bieten. Die Förderungen unterscheiden sich dabei in Voraussetzung und Umfang von Bundesland zu Bundesland. Um sich einen Überblick über die passenden Möglichkeiten zu verschaffen, bietet das Bundesministerium für Wirtschaft und Energie daher eine umfassende Förderdatenbank an. So bieten z. B. die ILB – Investitionsbank des Landes Brandenburg und die NBank – Investitions- und Förderbank des Landes Niedersachsen Weiterbildungsförderungen für Selbstständige und/oder Arbeitnehmer*innen an. Das Förderprogramm »Bildungsscheck« gibt es seit 2006 in Nordrhein-Westfalen.
Mehr Informationen dazu finden Sie hier: https://www.weiterbildungsberatung.nrw/finanzierung/bildungsscheck

Bildungsgutschein
Für Arbeitssuchende, von Arbeitslosigkeit Bedrohte und Rehabilitanden gibt es bundesweit die Möglichkeit, die gesamten Weiterbildungskosten durch einen Bildungsgutschein zu finanzieren. Dieser kann für Maßnahmen von einem Jahr oder zwei Jahren beantragt werden (auch 6- und 18-monatige Maßnahmen im Angebot). Für umfassende Informationen vereinbaren Sie zunächst einen Termin.

Bildungsurlaub
In den meisten Bundesländern haben Sie die Möglichkeit, sich in einem gewissen Umfang für anerkannte Weiterbildungen von Ihrer Berufstätigkeit freistellen zu lassen. Bitte teilen Sie uns bereits bei der Anmeldung mit, dass Sie Bildungsurlaub beantragen möchten. Aufgrund der Bearbeitungszeiten muss die Anmeldung in diesem Fall spätestens drei Monate vor Beginn der Veranstaltung bei uns eingehen.

Förderung von Weiterbildungen über Ihr Unternehmen
Grundsätzlich müssen die Maßnahmen im Rahmen des bestehenden Arbeitsverhältnisses unter Fortzahlung des Arbeitsentgelts erfolgen und der Arbeitnehmer aufgrund der Teilnahme ganz oder teilweise freigestellt werden. Die Förderung wird bei der lokalen Agentur für Arbeit beantragt. Weitere Informationen für Unternehmen finden Sie auch auf der Webseite der Bundesagentur für Arbeit.

Fortbildungspunkte für Pflegekräfte
Zur Qualitätssicherung und Positionierung der Profession Pflege ist es seit 2008 möglich, sich bei die RbP (Registrierung beruflich Pflegender GmbH) – Registrierung beruflich Pflegender GmbH anzumelden. Mitglieder verpflichten sich dabei, innerhalb von zwei Jahren mindestens 40 Fortbildungspunkte zu sammeln und sich damit weiter zu qualifizieren. Die campus naturalis AKADEMIE ist anerkannt für die Weiterbildungspunkte für Pflegekräfte. Die aktuelle Zusammenstelllung unserer Weiterbildungs-Kurse finden Sie auf unserer Webseite oder können Sie direkt bei unserer Hotline erfragen.

Steuerliche Absetzbarkeit
Kosten, die Ihnen unmittelbar aus der Aus- und Weiterbildung entstehen wie etwa Ausbildungsgebühren, Fahrtkosten und der Erwerb von Fachliteratur, können Sie als Werbungskosten oder Sonderausgaben teilweise oder insgesamt geltend machen. Selbstständige können die Kosten in vollem Umfang absetzen.

Förderungen an den Standorten

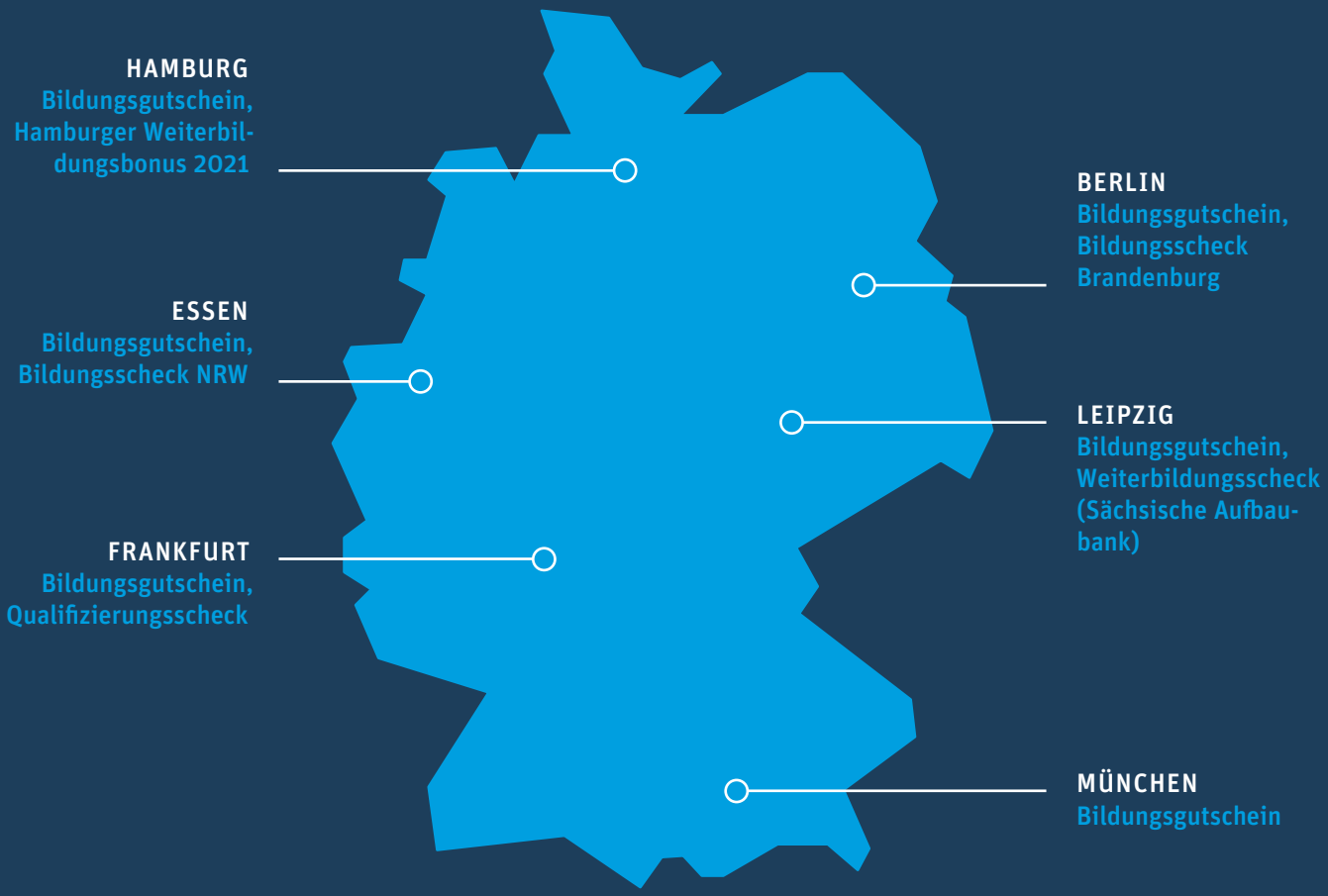

Häufige Fragen

Inwiefern sind die Aus- und Weiterbildungen anerkannt?
Eine staatliche Regelung in Bezug auf die Bezeichnungen wie Kunsttherapie oder Systemische Therapie ist derzeit nicht vorhanden. Daher unterscheiden sich die auf dem Markt angebotenen Ausbildungen stark voneinander. Campus naturalis hat sich aus diesem Grund dazu entschieden, den therapeutischen Abschluss nur in Kombination mit dem Heilpraktiker für Psychotherapie oder einer anderen staatlichen Zulassung zum therapeutischen Arbeiten zu vergeben. Diese garantiert die Erlaubnis zum selbstständigen Arbeiten in der erlernten Methode.

Wie kann ich die staatliche Zulassung zum therapeutischen Arbeiten erlangen?
Neben einem Studium an einer Universität und der Ausbildung zum psychologischen Psychotherapeuten gibt es in Deutschland eine weitere Möglichkeit, die staatliche Zulassung zum psychotherapeutischen Arbeiten zu erhalten. Diese wird durch das »Gesetz über die berufsmäßige Ausübung der Heilkunde ohne Bestallung (Heilpraktikergesetz)« geregelt. Mit dem Ablegen einer staatlichen Prüfung beim örtlichen Gesundheitsamt erhalten Sie demnach eine Zulassung zur selbstständigen therapeutischen Arbeit. Diese kann noch nicht mit der gesetzlichen Krankenkasse abgerechnet werden, teilweise übernehmen jedoch private Krankenkassen anteilig die Kosten.

Kann die Ausbildung durch die Agentur für Arbeit oder das Jobcenter gefördert werden?
Wir arbeiten mit einem umfangreichen Qualitätssicherungssystem, das permanent durch unser Qualitätsmanagement – sowie zusätzlich durch die GUTcert – geprüft und zertifiziert wird. Seit vielen Jahren ist campus naturalis als Weiterbildungsträger durch diese externe fachkundige Stelle qualitätszertifiziert. Viele unserer Aus- und Weiterbildungen werden daher durch die Agenturen für Arbeit, das Jobcenter, die Deutsche Rentenversicherung und Berufsgenossenschaften gefördert.

Kann ich die Aus- und Weiterbildung berufsbegleitend machen?
Unterricht, Praxis und Selbstlernzeit sind so geplant, dass Sie dies auch berufsbegleitend absolvieren können. Durch die Möglichkeit des Bildungsurlaubes können Sie sich zudem freistellen lassen.

Gibt es ein Höchstalter für die Aus- und Weiterbildungen?
Wir gehen davon aus, dass jeder lebenslang lernt und sich weiterbildet. Es gibt daher keine Altersgrenze an der campus naturalis AKADEMIE.

Wann und wie findet der Unterricht statt?
Der Unterricht findet am Campus vor Ort oder online in virtuellen Klassenzimmern statt. Als Bildungseinrichtung sind wir abhängig von den regionalen Corona-Schutzmaßnahmen.
Die Unterrichtszeiten bekommen Sie in Ihrem individuellen Ausbildungsplan ausgehändigt.

Kann ich den Vertrag kündigen oder die Ausbildung unterbrechen?
Wenn Sie so eine wichtige Entscheidung treffen, wollen Sie natürlich genau wissen, was Sie erwartet. Wir bieten Ihnen daher – zusätzlich zum Rücktritt bis zu einem Monat vor Ausbildungsbeginn – die Möglichkeit an, nach dem ersten Ausbildungsblock Ihren Vertrag zu kündigen. Für Sie entstehen dabei, neben einer Bearbeitungsgebühr, nur die anteiligen Kosten des besuchten Blocks sowie die Einschreibungsgebühr. Danach können Sie den Ausbildungsvertrag zum Ablauf des 12. und 20. Ausbildungsmonats mit einer Frist von vier Wochen kündigen. Sollten innerhalb der Ausbildung unvorhersehbare Gründe auftreten, sprechen Sie die Buchhaltung an, damit wir eine individuelle Lösung finden können.

Kann ich mich persönlich beraten lassen?
Unsere Kollegen vor Ort beraten Sie gerne zu allen Aus- und Weiterbildungen in einem unverbindlichen und kostenfreien Erstgespräch. Vereinbaren Sie dazu einfach einen persönlichen Gesprächstermin unter:
0800 3 22 44 99 oder
info@campusnaturalis.de

AGB

Es gelten unsere Allgemeinen Geschäftsbedingungen (AGB) der campus naturalis GmbH,
vertreten durch die Geschäftsführung Susanne Köhler, Annette Kusche, Marc Sommer
Colditzstraße 34–36, 12099 Berlin
eingetragen im Handelsregister des Amtsgerichts Berlin-Charlottenburg unter HRB 106307 B.
E-Mail: info@campusnaturalis.de
Telefon: 0800 3 22 44 99
Telefax: 030 24 63 98 97

Geltungsbereich
Unsere AGB gelten für die Teilnahme an allen von uns angebotenen Bildungsmaßnahmen (Seminare, Ausbildungen, Coachings) nach Maßgabe des zwischen Ihnen und uns geschlossenen Vertrages. Sie sind Bestandteil aller Verträge, die wir mit Ihnen über die von uns angebotenen Dienstleistungen schließen. Unsere AGB gelten sowohl gegenüber Verbrauchern als auch gegenüber Unternehmern, es sei denn, in der jeweiligen Klausel wird eine Differenzierung vorgenommen. Sie sind Verbraucher, soweit der Zweck der georderten Dienstleistungen nicht überwiegend Ihrer gewerblichen oder selbstständigen beruflichen Tätigkeit zugeordnet werden kann. Unternehmer ist hingegen jede natürliche oder juristische Person oder rechtsfähige Personengesellschaft, die beim Abschluss des Vertrags in Ausübung ihrer gewerblichen oder selbstständigen beruflichen Tätigkeit handelt.

Anmeldung/Vertragsschluss
Mit dem Ausfüllen und Absenden bzw. der Abgabe Ihres unterzeichneten Anmeldeformulars – bei Online-Anmeldung durch Anklicken des Buttons »jetzt kostenpflichtig anmelden«
– geben Sie einen verbindlichen Antrag zur Buchung der gewählten Ausbildung bzw. des gewählten Seminars oder Coachings ab. Eine wirksame Anmeldung setzt ferner voraus, dass Sie in dem Anmeldeformular durch Ankreuzen – bzw. bei einer Online-Anmeldung durch Anklicken – des entsprechenden Kästchens »Mit den AGB bin ich einverstanden.« diese Vertragsbedingungen akzeptieren und in Ihren Antrag aufnehmen. Nach Erhalt Ihrer Anmeldung schicken wir Ihnen eine Annahmebestätigung per E-Mail oder postalisch zu, mit der wir gleichzeitig Ihre Anmeldung bestätigen und in der wir die von Ihnen getätigte Buchung noch einmal aufführen. Der Vertrag kommt erst durch die Erklärung der Annahmebestätigung unsererseits zustande. Ihre Anmeldung gilt ebenfalls als angenommen und der Vertragsschluss als verbindlich, wenn wir nicht innerhalb von 14 Tagen nach Eingang der Anmeldung die Ablehnung erklärt haben. Mit der Annahmeerklärung oder in einer separaten E-Mail, spätestens jedoch bei postalischer Übersendung der Rechnung, werden wir Ihnen den Vertragstext auf einem dauerhaften Datenträger (E-Mail oder Papierausdruck) zusenden (Vertragsbestätigung). Alle für die Anmeldung und Durchführung unserer Bildungsmaßnahmen notwendigen Daten wie der Vertragstext, Daten zur anmeldenden Person usw. werden unter Wahrung des Datenschutzes gemäß DSGVO gespeichert. Detaillierte Informationen zum Datenschutz bei campus naturalis entnehmen Sie bitte unserer Datenschutzerklärung unter www.campusnaturalis.de/service/datenschutzerklaerung

Der Vertragsschluss erfolgt in deutscher Sprache. Anmeldungen werden grundsätzlich in der Reihenfolge ihres Eingangs berücksichtigt. Sollte eine Veranstaltung bereits ausgebucht sein, haben Sie die Möglichkeit, sich auf unsere Warteliste setzen zu lassen. Sobald ein Platz für Sie frei wird, erhalten Sie von uns umgehend eine Nachricht.

Während einer Schwangerschaft oder psychotherapeutischen Behandlung ist die Teilnahme an unseren Angeboten nur nach vorheriger Absprache mit uns möglich. Sie haben die Möglichkeit, bis maximal 3 Jahre nach Ausbildungsende Ihre Unterlagen zur Zertifizierung einzureichen.

Fälligkeit der Zahlung und Zahlungsbedingungen
Studiengebühr (MwSt befreit): Wenn Sie bei der Zahlungsweise die Variante Einmalzahlung gewählt haben, ist die Studiengebühr nach Erhalt der Rechnung bis spätestens 4 Wochen vor Beginn der Ausbildung bzw. des Seminars oder Coachings zu entrichten. Bei einer Anmeldung, die später als 4 Wochen vor

Beginn der Ausbildung bzw. des Seminars oder Coachings bei uns eingeht, ist die Studiengebühr innerhalb von 7 Tagen nach Zugang der Rechnung zu zahlen. Nach Ablauf der vorgenannten Fristen geraten Sie in Zahlungsverzug. Haben Sie als Zahlungsweise die Variante Ratenzahlung gewählt, ist die – in dem Ratenplan ausgewiesene – Anzahlung bis spätestens 4 Wochen vor Beginn der Ausbildung bzw. des Seminars oder Coachings zu entrichten. Die weiteren Raten entsprechend dem Ratenplan sind jeweils monatlich im Voraus, spätestens zum 2. Werktag des Monats, zur Zahlung fällig. Nach Ablauf der vorgenannten Zahlungsfristen geraten Sie in Zahlungsverzug. Wenn Sie sich früher als 3 Monate vor Beginn der Ausbildung, des Seminars oder Coachings bei uns anmelden, können wir Ihnen eine Frühbucherermäßigung i.H.v. 2 % auf die Kursgebühren gewähren. Die Frühbucherermäßigung muss von Ihnen ausdrücklich beantragt werden, wobei der Antrag ebenfalls früher als 3 Monate vor Beginn der Ausbildung, des Seminars oder Coachings gestellt werden muss. Im Fall der Gewährung der Frühbucherermäßigung ist die Kursgebühr bis spätestens 3 Monate vor Beginn der Ausbildung bzw. des Seminars oder Coachings zu entrichten. Wird die Zahlung später entrichtet, entfällt die Frühbucherermäßigung. In diesem Fall ist die Zahlung der Kursgebühr bis spätestens 4 Wochen vor Beginn der Ausbildung bzw. des Seminars oder Coachings zu entrichten, andernfalls geraten Sie in Zahlungsverzug.

Auslagenersatz/Bearbeitungsentgeld
Für jede Mahnung nach Verzugseintritt erheben wir 3 Euro Auslagenersatz. Für Lastschriften, die aus von Ihnen zu vertretenden Gründen zurückgereicht werden, erheben wir ein Bearbeitungsentgelt i.H.v. 8 Euro. Es ist Ihnen in den vorgenannten Fällen selbstverständlich der Nachweis gestattet, dass ein geringerer oder gar kein Schaden entstanden ist.

Vertragsdauer/Kündigungsrecht
Seminar-, Kurzausbildungs- und Coachingverträge können Sie bis einen Monat vor ihrem jeweiligen Beginn ordentlich kündigen. In diesem Fall fällt lediglich eine Stornogebühr i.H.v. 30 Euro pro Seminar bzw. Coaching an. Es ist Ihnen selbstverständlich der Nachweis gestattet, dass ein geringerer oder gar kein Schaden entstanden ist. Nach diesem Zeitraum ist eine Kündigung ausgeschlossen, so dass auch bei einer Nicht-Teilnahme zu dem gebuchten Seminar oder Coaching das vollständige Teilnahmeentgelt zu entrichten ist.

Ausbildungsverträge können ordentlich gekündigt werden. Dabei fallen folgende Gebühren an:

- bis zu 2 Monaten vor Ausbildungsbeginn: 150 Euro Stornogebühr
- bis zum Ausbildungsbeginn: 150 Euro Bearbeitungsgebühr Stornogebühr plus 200 Euro Bearbeitungsgebühr

Einschreibegebühr
Bis zu 7 Tagen nach dem ersten Ausbildungsblock: 150 EuroBearbeitungsgebühr Stornogebühr, die 200 Euro BearbeitungsgebührEinschreibegebühr plus anteilige Kosten der besuchten Ausbildungseinheit.

Nach diesem Zeitpunkt ist eine ordentliche Kündigung des Ausbildungsvertrages unter der Einhaltung einer 1-monatigen Kündigungsfrist nur zum Ablauf des 12. Ausbildungsmonats und zum Ablauf des 20. Ausbildungsmonats zulässig.

Im Falle einer vorzeitigen Kündigung einer Ausbildung angefallene Bearbeitungsentgelte werden Ihnen bei erneuter Buchung einer Ausbildung, die innerhalb von 12 Monaten nach Ausspruch der Kündigung erfolgt, wieder gutgeschrieben. Das Recht zur außerordentlichen Kündigung bleibt von den vorgenannten Kündigungsbedingungen unberührt. Kündigungen haben schriftlich zu erfolgen (Textform genügt).

Rücktrittsrecht des Veranstalters
Wir sind berechtigt, aus wichtigem Grund, bspw. bei zu geringer Teilnehmerzahl oder höherer Gewalt, vom Vertrag zurückzutreten und eine geplante Ausbildung bzw. ein geplantes Seminar oder Coaching abzusagen. Im Fall einer zu geringen Teilnehmerzahl erfolgt die Absage nicht später als 4 Wochen vor Beginn der Veranstaltung. In allen anderen Fällen einer Absage aus wichtigem Grund werden wir Sie so rechtzeitig wie möglich informieren. In den vorgenannten Fällen erstatten wir Ihnen bereits gezahlte Teilnahmeentgelte umgehend zurück. Weitergehende Ansprüche sind ausgeschlossen, sofern sie nicht auf vorsätzlichem oder grob fahrlässigem Verhalten beruhen.

Programmänderungen
Zwingende Programmänderungen bzgl. Dozent*innen bzw. Terminen behalten wir uns vor. Soweit dadurch Verschiebungen unvermeidbar werden, verlängert sich der Ausbildungszeitraum bei Ausbildungen bis zu 8 Monaten um maximal 2 Monate und bei längeren Ausbildungen um maximal 3 Monate.

Haftung
Ansprüche auf Schadensersatz sind ausgeschlossen. Hiervon ausgenommen sind Schadensersatzansprüche aus der Verletzung des Lebens, des Körpers, der Gesundheit oder aus der Verletzung wesentlicher Vertragspflichten sowie die Haftung für sonstige Schäden, die auf einer vorsätzlichen oder grob fahrlässigen Pflichtverletzung unsererseits beruhen. Wesentliche Vertragspflichten sind solche, deren Erfüllung zur Erreichung des Ziels des Vertrags notwendig ist. Bei der Verletzung wesentlicher Vertragspflichten haften wir nur auf den vertragstypischen, vorhersehbaren Schaden, wenn dieser einfach fahrlässig verursacht wurde, es sei denn, es handelt sich um Schadensersatzansprüche aus einer Verletzung des Lebens, des Körpers oder der Gesundheit.

Schriftform
Es gelten unsere inhaltlichen Ausschreibungen sowie unsere jederzeit einsehbare Zulassungs-, Studien- und Prüfungsordnung. Änderungen und Ergänzungen des Inhalts des zwischen uns geschlossenen Vertrages, die auf einer zwischen uns getroffenen individuellen Vereinbarung beruhen, bedürfen zu ihrer Wirksamkeit stets der Schriftform. Dies gilt auch für Änderungen dieses Schriftformerfordernisses.

Anwendbares Recht und Erfüllungsort
Auf die zwischen Ihnen und uns geschlossenen Verträge findet deutsches Recht Anwendung. Die gesetzlichen Vorschriften zur Beschränkung der Rechtswahl und zur Anwendbarkeit zwingender Vorschriften insbesondere des Staates, in dem der Kunde als Verbraucher seinen gewöhnlichen Aufenthalt hat, bleiben unberührt. Der Erfüllungsort unserer Leistungspflicht richtet sich nach dem Veranstaltungsort.

Datenschutzinformation
Ihre Daten verwenden wir zur Beantwortung Ihrer Anfragen, Bearbeitung Ihrer Anmeldung, Durchführung Ihrer Weiterbildung und Aufbewahrung der Abschlussunterlagen. Außerdem sind wir daran interessiert, die Kundenbeziehung mit Ihnen zu pflegen und Ihnen Informationen und Angebote von uns zukommen zu lassen. Deshalb verarbeiten wir Ihre Daten auf Grundlage von Artikel 6 (1) (b), (c) und (f) der Europäischen Datenschutz-Grundverordnung. Wenn Sie keine Informationen und Angebote wünschen, können Sie jederzeit unter unserer Anschrift campus naturalis GmbH, Colditzstraße 34–36, 12099 Berlin, info@campusnaturalis.de, der Verwendung Ihrer Daten für Werbezwecke widersprechen. Unseren Datenschutzbeauftragten erreichen Sie ebenfalls unter unserer Anschrift oder datenschutz-cn@campusnaturalis.de.

Weitere Informationen zum Datenschutz erhalten Sie unter der Internet-Adresse: www.campusnaturalis.de/service/datenschutzerklaerung

WIDERRUFSBELEHRUNG

Widerrufsrecht

Wenn Sie den Vertrag mit uns als Verbraucher abschließen, haben Sie das Recht, diesen Vertrag binnen 14 Tagen ohne Angabe von Gründen zu widerrufen. Die Widerrufsfrist beträgt 14 Tage ab dem Tag des Vertragsabschlusses.

Um Ihr Widerrufsrecht auszuüben, müssen Sie uns campus naturalis GmbH, Colditzstraße 34–36, 12099 Berlin
E-Mail: info@campusnaturalis.de
Telefon: 0800 3 22 44 99
Telefax: 030 24 63 98 97
mittels einer eindeutigen Erklärung (z. B. ein mit der Post versandter Brief, Telefax oder E-Mail) über Ihren Entschluss, den mit uns geschlossenen Vertrag zu widerrufen, informieren. Sie können dafür das beigefügte Muster-Widerrufsformular verwenden, das jedoch nicht vorgeschrieben ist. Zur Wahrung der Widerrufsfrist reicht es aus, dass Sie die Mitteilung über die Ausübung des Widerrufsrechts vor Ablauf der Widerrufsfrist absenden.

Folgen des Widerrufs

Wenn Sie den mit uns geschlossenen Vertrag widerrufen, haben wir Ihnen alle Zahlungen, die wir von Ihnen erhalten haben, unverzüglich und spätestens binnen 14 Tagen ab dem Tag zurückzuzahlen, an dem die Mitteilung über Ihren Widerruf dieses Vertrages bei uns eingegangen ist. Für diese Rückzahlung verwenden wir dasselbe Zahlungsmittel, das Sie bei der ursprünglichen Transaktion eingesetzt haben, es sei denn, mit Ihnen wurde ausdrücklich etwas Anderes vereinbart; in keinem Fall werden Ihnen wegen dieser Rückzahlung Entgelte berechnet. Haben Sie verlangt, dass die Dienstleistung während der Widerrufsfrist beginnen soll, so haben Sie uns einen angemessenen Betrag zu zahlen, der dem Anteil der bis zu dem Zeitpunkt, zu dem Sie uns von der Ausübung des Widerrufsrechts hinsichtlich des mit uns geschlossenen Vertrags unterrichten, bereits erbrachten Dienstleistungen im Vergleich zum Gesamtumfang der im Vertrag vorgesehenen Dienstleistungen entspricht.

Muster-Widerrufsformular

Über das Muster-Widerrufsformular informieren wir Sie nach der gesetzlichen Regelung wie folgt:

Wenn Sie den Vertrag mit dem Muster-Widerrufsformular widerrufen wollen, dann füllen Sie bitte dieses Formular aus und senden es an uns zurück.

An
campus naturalis GmbH,
Colditzstraße 34–36, 12099 Berlin
E-Mail: info@campusnaturalis.de
Telefax: 030 24 63 98 97

Hiermit widerrufe(n) ich/wir (*) den von mir/uns (*) abgeschlossenen Vertrag über den Kauf der folgenden Waren (*)/die Erbringung der folgenden Dienstleistung (*)

Bestellt am (*)/erhalten am (*) Name des/der Verbraucher(s) (*) Anschrift des/der Verbraucher(s) (*)

Unterschrift des/der Verbraucher(s) (nur bei Mitteilung auf Papier)

Datum

(*) Unzutreffendes streichen

ENDE DER WIDERRUFSBELEHRUNG

Referenzen

Stimmen Teilnehmende und Absolvent*innen

Hier finden Sie eine Auswahl der Stimmen unserer Teilnehmenden und Absolvent*innen (Alumni), die das Leben am Campus ausmachen. (Siehe auch www.campusnaturalis.de/akademien/referenzen).

Zusammenarbeit und Seminare durchweg positiv
Ellen Debus (Jobcenter Frankfurt/M; Schulungs- und Qualifizierungszentrum)

Die Zusammenarbeit mit Campus Naturalis ist flexibel, vertrauensvoll und besonders geprägt durch die »pandemiebedingten Schwierigkeiten« pragmatisch. Wofür wir uns sehr bedanken.

Die Konzeption, Inhalte und Durchführung der Inhouse-Seminare sowie die Kompetenz der Trainerin hat uns sehr überzeugt. Die hohe Qualität und professionelle Einstellung spiegeln sich in den durchweg positiven Rückmeldungen der Seminarteilnehmenden wider.

Besonders hervorheben möchten wir aus den Feedbacks der Teilnehmenden, die Kreativität, Vielfalt, Anregungen und praxisnahen Übungen mit denen die 3-tägigen Workshops durchgeführt wurden.

Reiches Repertoire an Methoden
Marie Milling

Im Herbst 2018 habe ich meine Ausbildung zur Heilpraktikerin der Psychotherapie und im Sommer 2019 meine Ausbildung zur Klinischen Kunsttherapeutin an der campus naturalis AKADEMIE in Leipzig abgeschlossen. Mich hat am meisten die kleine Klassenstärke der Vertiefungskurse beeindruckt. Dadurch wird es persönlicher. Ich konnte besser in eigene Prozesse gehen und viel praktisch arbeiten. Außerdem fand ich die Qualität der Dozentin und ihre Vielseitigkeit klasse. Ich bin davon überzeugt, dass Kunst und jede andere Form kreativ mit dem Körper zu agieren zu einer gesunden Entwicklung der Psyche und auch zur eigenen Gesunderhaltung beiträgt.

Am Campus zählt jeder Einzelne
Karin Paul

Anfang 2014 beendete ich die zweijährige Ausbildung zur Tanz- und Bewegungstherapeutin am Campus Berlin. In unserer Ausbildung habe ich eine offene und gleichberechtigte Annahme jeder einzelnen Person in ihrer Einmaligkeit erlebt - das ist mir Vorbild für meine Arbeit geworden.

Die Tanztherapie birgt großes Potenzial
Mario

Für mich ist die Tanztherapie (Ausbildung am Campus in Hamburg) durch die Arbeit mit dem Körper und der Bewegung eine wunderbare Art und Weise, aus den bewussten Gedanken heraus zu kommen und ganz direkt mit dem Unbewussten in Kontakt zu treten.

Wertvolle Selbsterfahrungseinheiten
Monika Schießler

Im August 2015 habe ich meine Ausbildung zum systemischen Coach und zur Mentaltrainerin an der campus naturalis AKADEMIE in München abgeschlossen. Heute begleite ich Menschen, die sich im Erschöpfungszustand im Kreise drehen. Mentaltraining ist da ein sehr wichtiger Bestandteil des Weges. Die Inhalte, die ich in den Seminaren am Campus gelernt habe, kann ich sehr gut einbringen und die Selbsterfahrungseinheiten waren für mich persönlich sehr wertvoll.

Ihre Meinung ist uns sehr wichtig.
Bitte schreiben Sie uns gerne an info@campusnaturalis.de, wenn Sie Fragen, Anregungen oder auch Kritik haben.

Eine schöne Einführungsveranstaltung!
Joachim W. (mit Begleitung)

Der Online-Schnupper-Workshop (Einführung Heilpraktiker für Psychotherapie) hat uns beiden sehr gut gefallen. Die Dozentin war sehr kompetent, auskunftsbereit und sympathisch, und sie hat schon schöne erste kreative Übungen mit uns gemacht, die einen lebedigen und realistischen Eindruck vom Unterricht vermitteln konnten. Obwohl ich keine hohe Affinität zu Online-Unterricht habe und auch skeptisch war, war ich umso mehr im positiven Sinne überrascht, dass das digitale Medium sehr schnell in den Hintergrund trat und es gut möglich war, mit den anderen Teilnehmern in den Kleingruppen-Übungen in persönlichen Kontakt zu kommen.

Dankbarkeit für den Weg aus der Isolation
Nicole Schwarz

Ich bin mit Dankbarkeit und Begeisterung erfüllt, wenn ich an den campus naturalis denke. Ihr habt gemeinsam als Team eine Meisterleistung hingelegt, dass unser gemeinsamer Weg (Ausbildung zur Systemischen Einzel- Paar- und Familientherapeutin, 2020) auch in der derzeitigen Isolation weitergehen kann. Wir können gemeinsam im Austausch sein, lernen und wachsen und erfahren eine beruhigende Stabilität in der ungewissen Zeit. Diese Zeit wird uns auf vielen Wegen weiterbringen und noch mehr zusammenführen.

Wertschätzung und Menschlichkeit
Christine Möll

Meine Erfahrungen mit campus naturalis Standort Frankfurt sind durchweg positiv. Die Ausbildungsangebote sowie die Inhalte sind sehr breit gefächert und gut strukturiert aufgebaut. Wer sich persönlich und beruflich weiterentwickeln will, dem kann ich campus naturalis ans Herz legen.

5 Sterne
Katja Radicke

Ich gebe dem Hamburger Campus 5 Sterne. Die Dozenten sind super und unterrichten alle auf ganz individuelle Weise. Ich lerne viel und habe das Gefühl, dass ich bestens auf die Prüfungen vorbereitet werde.

Tolle Zeit in Leipzig
Anja Mann

Danke für all die wunderschönen Momente, neuen Blickwinkel und wertvollen Erfahrungen während meiner tollen Zeit in Leipzig.

Neue Blickweisen
Christina

Ich wollte Euch mal sagen, dass ich es großartig finde, wie schnell und professionell ihr auf diese veränderte Situation durch das Corona-Virus reagiert habt. Es war etwas ungewohnt, aber toll, am Heilpraktikerseminar im Online-Klassenzimmer zuhause teilzunehmen. Nach anfänglicher Scheu wurde die Stimmung immer besser, und wir hatten ein schönes, inhaltsreiches und bereicherndes dreitägiges Seminar. Ich fühle mich von Euch sehr gut unterstützt und begleitet und hoffe sehr, dass wir uns bald wieder persönlich sehen.

Anmeldung

An die

campus naturalis GmbH

Colditzstraße 34–36

12099 Berlin

Anmeldeformular

Wir spenden
von jeder Anmeldung für eine Ausbildung gehen 5 Euro an unseren Kooperationspartner Dunkelziffer e.V.

Dunkelziffer e.V. kämpft seit 1993 gegen sexuellen Missbrauch von Kindern und gegen Kinderpornographie, mit Therapie, Beratung, Prävention und Fortbildung. Der Verein finanziert sich ausschließlich aus Spenden und Bußgeldzuweisungen und nimmt keine öffentlichen Mittel in Anspruch. www.dunkelziffer.de

Teilnehmerin / Teilnehmer *Vorname Name*

Geburtsdatum *Tag/Monat/Jahr*

Anschrift Straße + Hausnummer

E-Mail

Anschrift PLZ, Ort

Vorwahl + Telefon

Telefon Mobil

Rechnungsanschrift
falls abweichend von obigen Angaben

Rechnungsnehmer*in – Firmen u. a.
Ansprechpartner*in *Vorname Name*

Anschrift Straße + Hausnummer / Postfach

Vorwahl + Telefon Rechnungsnehmer*in

Anschrift PLZ, Ort

E-Mail Rechnungsnehmer*in

Liegt eine Förderung vor und wenn ja, welche? (Bildungsgutschein, Bildungsscheck oder andere, bitte eintragen.)

Verbindliche Anmeldung zum Kurs (Aus-, Weiterbildung und/oder Seminar)

1

2

Kurs – Kürzel *z. B.: Kunsttherapie – KT-B-1-21 Kunsttherapie – Berlin – 1-2021*

Genaue Angaben Ihrer Kursbezeichnung samt Kürzel finden Sie auf der Webseite oder erhalten Sie beim individuellen Beratungsgespräch.

☐ Ich habe bereits ein persönliches Beratungsgespräch bei Campus naturalis-Bildungsberatung geführt.
☐ Ich möchte ein persönliches Beratungsgespräch vereinbaren

Die Anmeldung erfolgt für den Standort

☐ Berlin ☐ Essen ☐ Frankfurt ☐ Hamburg ☐ Leipzig ☐ München

☐ Einmalzahlung ☐ Ratenzahlung

Bankverbindung (SEPA-Lastschrift)

Kontoinhaber*in

Bank

IBAN

BIC

☐ Mit den AGB bin ich einverstanden. Die Widerrufsbelehrung habe ich zur Kenntnis genommen
☐ Mit den Teilnahmebedingungen bin ich einverstanden.
☐ Ich erteile hiermit ein SEPA Lastschriftmandat. Diese Einzugsermächtigung (Lastschriftmandat) kann ich jederzeit widerrufen. Der Einzug der Anzahlung bzw. der Teilnahme- bzw. Seminargebühr erfolgt einen Monat vor Kursbeginn. Der Einzug der Monatsraten erfolgt jeweils zum 2. eines Monats. Die Prüfungsgebühr wird nach Abschluss der Ausbildung eingezogen. Der Einzug der Einschreibegebühr erfolgt nach Anmeldung.
☐ Die Datenschutzerklärung habe ich zur Kenntnis genommen: https://www.campusnaturalis.de/service/datenschutzerklaerung/

Datum/Unterschrift
Ich möchte mich/unsere Mitarbeiter*in verbindlich für den oben genannten Kurs anmelden.

DRUCKEN

Unser Versprechen an Sie

Campus mit Herz
- Mensch im Mittelpunkt
- Individuelle Betreuung
- Persönliche Begegnungen und Netzwerke

Campus ermöglicht Zukunft
- Zukunftsmarkt Gesundheit
- Qualifizierung im Beruf
- Geförderte Weiterbildungen

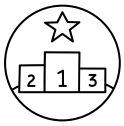

Erfolge unserer Studierenden
- Heilpraktiker*in Psychotherapie 90% bestehen die externe Prüfung
- 80% der Studierenden arbeiten in Wunschberufen
- Hochwertige Pflichtpraktika

Campus persönlicher Ausbildungskalender
- Flexibler Einstieg
- Modulare Zeitpläne
- Berücksichtigung persönlicher Lebensplanung
- Praktika

Campus lebenslanges Lernen
- Campus steht für Praxis und Theorie
- Aus Studierenden werden Expert*innen
- Fortwährender Erfahrungsaustausch
- Gemeinsam wachsen

Campus Qualität
- Zertifizierte Ausbildungen
- Hoher Praxisanteil
- Qualifizierte, persönliche Betreuung

Impressum

Herausgegeben durch die
campus naturalis GmbH
Die Akademie für Ganzheitliche Gesundheitsbildung
Zentrale: Colditzstraße 34–36
12099 Berlin
0800 3 22 44 99
info@campusnaturalis.de
www.campusnaturalis.de

Geschäftsführung
Susanne Köhler, Annette Kusche, Marc Sommer

Fotos
copyright campus naturalis und privat
1, 14, 15, 18, 19, 23, 29, 35, 38, 39, 40, 45, 47, 65, 69, 79, 89, 97, 103, 120, 134–146
pixabay 96, 119
shutterstock U1, U2, 6, 7, 8, 9, 10, 11, 18, 19, 21, 25, 27, 31, 33, 35, 37, 39, 43, 45, 51, 53, 54, 55, 57, 63, 67, 73, 77, 81, 83, 87, 88, 92, 93, 98, 101, 105, 107, 108, 111, 116, 125, 126, 129
AdobeStock 19, 112
iStock 85
unsplash 43, 49, 59, 71, 95, 114

Grafik & Satz
Alexander Müller

Verantwortlich
Verantwortlich im Sinne des redaktionellen Inhaltes ist die campus naturalis GmbH. Alle Rechte vorbehalten, Übersetzungen in fremde Sprachen, Mikroverfilmungen und elektronische Verarbeitung sowie jede andere Art von Wiedergabe ist nur mit schriftlicher Genehmigung möglich.

MENSCHEN STÄRKEN, GEMEINSAM WACHSEN

In der campus naturalis AKADEMIE kommen seit 2004 Menschen aus dem Gesundheitsbereich zusammen, die sich fachlich weiterentwickeln wollen, die für sich eine neue berufliche oder persönliche Perspektive suchen oder einfach nur, einer inneren Stimme folgend, sich stärken und ihrem Leben einen neuen Impuls geben wollen.

Wir freuen uns darauf, Sie auf Ihrem Weg begleiten und unterstützen zu dürfen.

Ihre
campus naturalis AKADEMIE